Приложение 1.8

Площадь открытых спортивных сооружений, приходящаяся на одного обучающегося ($м^2$)

В состав материально-технической базы Саратовского ГМУ им. В.И. Разумовского Минздрава России входят лыжная база на территории природного парка «Кумысная поляна», футбольные, баскетбольные и волейбольные площадки спорткомплекса ФОК (410053, г. Саратов, ул. Б. Садовая, д. 137) и спортивно-оздоровительный лагерь «Медик» в с. Чардым. Общая площадь участка лыжной базы — 15 000 квадратных метров, общая площадь спортивных площадок — 1852,9 квадратных метров, общая площадь участка спортивно-оздоровительного лагеря «Медик» — 73 024 квадратных метра.

Общая площадь открытых спортивных сооружений — 89 876,9 квадратных метра, количество студентов дневного отделения — 8089 ч.

На одного студента приходится больше 1 квадратного метра.

Итого: 20 баллов.

Инвентарный номер	63:401:003:000152760:Ф
Реестровый номер	15276:280512:003:000152760:Ф
Кадастровый номер	64 : 48 : 05 02 04:0015 : 63:401:003:000152760:Ф

ГОСУДАРСТВЕННОЕ УНИТАРНОЕ ПРЕДПРИЯТИЕ

"САРАТОВСКОЕ ОБЛАСТНОЕ БЮРО ТЕХНИЧЕСКОЙ ИНВЕНТАРИЗАЦИИ И ОЦЕНКИ НЕДВИЖИМОСТИ"

МФЦН Заводского района

Технический паспорт

объекта недвижимости нежилого фонда

Нежилое здание

Изготовлен 05.06.2012

адрес объекта :

область	САРАТОВСКАЯ
район (город)	САРАТОВ
населённый пункт	САРАТОВ г
улица	Большая Садовая ул
дом № 137	корпус №
Назначение	Нежилое здание
Использование	Нежилое здание

I. Сведения о принадлежности объекта

Субъект права	Форма собственности	Доля (часть, литера)	Документ-основание	Дата и номер государственной регистрации
			Учетная запись	

II. Общие сведения

Литера	Наименование объекта	Тип объекта (части объекта)	Этаж-ность	Подзем. этаж-ть	Год постр-ки	Год посл. капремонта	Параметр	Тип параметра
Ф	Нежилое здание	Основное строение	8эт. + цокольный этаж		2012	-	12781,5	Общая площадь (кв.м

III. Исчисление площадей, объемов и иных параметров объектов (частей объектов)

Литера	Формула расчёта площади по наружному обмеру	Площадь застройки	Высота (глубина	Формула расчёта количества оцениваемых единиц	Кол-во единиц	Единица измерения	Примечание
Ф		3179,8	33,3		65461	куб.м	

V. Определение стоимости объекта и его элементов

Литера	Сборник	Таблица	Раздел	Ед. измерения	Кол-во единиц	Стоимость единицы	Коэфф. на гр. кап-ти	Попр. на отл-ие от аналога	Прочие коэфф.	Стоимость ед. с попр. коэфф.	Восст. стоимость (цены 69г)	Инфляц. коэф-фициент	Восст. стоим. в ценах т.г.	% износа	Инвентаризационная стоимость, руб.
Ф	32	28	а	куб.м	65461	22,70	1	1	1	22,70	1485965	44,7522	66500183	0	66500183
Итого по объекту											1485965		66500183		66500183

V. Благоустройства, кв.м

Литера	Водопровод	Канализация	Электроснабжение	Горячее водоснабжение	Газоснабжение	Тип отопления	Отапливаемая площадь	Лифт пасс. (шт.)	Лифт груз. (шт.)	Мусоропровод
Ф	12595,4	12595,4	12595,4	12595,4	12595,4	централизованное от индивидуальных котельных	12595,4	2	-	-

VI. Описание конструктивных элементов основного строения

Литера	Ф	Назначение	Основное строение	Группа капитальности	I

Название	Нежилое здание

№	Наименование конструктивных элементов	Описание конструктивных элементов	% износа элемент	Техническое состояние конструктивных элементов	Удельный вес по таблице	Поправки_к_удельным_весам	Удельные_веса_после_поправок	Средневзвешенный % износа
1	Фундаменты	фундаментные блоки (фск)	0	хорошее	4	1,00	4,00	0,00
2	Стены и перегородки	кирпич	0	хорошее	29	1,00	29,00	0,00
3	Перекрытие (покрытие)	железобетонные	0	хорошее	15	1,00	15,00	0,00
4	Кровля	рулонная кровля совмещённая с перекрытием	0	хорошее	3	1,00	3,00	0,00
5	Полы	бетонные	0	хорошее	12	1,00	12,00	0,00
6	Проемы	однопольные	0	хорошее	10	1,00	10,00	0,00
7	Отделочные работы	обычная	0	хорошее	14	1,00	14,00	0,00
8	Внутренние санитарно-технические и электротехнические устройства	соответствуют выбранному образцу	0	хорошее	9	1,00	9,00	0,00
9	Прочие работы	соответствуют выбранному образцу	0	хорошее	4	1,00	4,00	0,00
Итого							100	0

VII. Экспликация к поэтажному плану строения

Литера	Этаж	Тип этажа	№ помещ.	№ на плане	Наименование помещения	Формула подсчёта площади помещения по внутреннему обмеру	Площадь				Внутр. высота помещения, м
							Основная	Вспомогательная	Общая	Иная	
Ф		цокольный		1	вестибюль			41,6	41,6		2,5
Ф		цокольный		2	подсобное			4,2	4,2		2,5
Ф		цокольный		3	коридор			50,2	50,2		2,5
Ф		цокольный		4	гардеробная			50,3	50,3		3,7
Ф		цокольный		5	теплоузел		26,3		26,3		3,7
Ф		цокольный		6	подсобное			5,6	5,6		3,7
Ф		цокольный		7	насосная		10,1		10,1		3,7
Ф		цокольный		8	мастерская		51,9		51,9		3
Ф		цокольный		9	туалет			11,6	11,6		3
Ф		цокольный		10	умывальная			9,1	9,1		3
Ф		цокольный		11	лестничная клетка			27,7	27,7		3
Ф		цокольный		12	кладовая			4,5	4,5		3
Ф		цокольный		13	лифт			6,1	6,1		32
Ф		цокольный		14	коридор			9,9	9,9		3
Ф		цокольный		15	лифт			7,1	7,1		32
Ф		цокольный		16	зал буфета с раздаточной		116,4		116,4		3
Ф		цокольный		17	кладовая			4,1	4,1		3
Ф		цокольный		18	лестничная клетка			17,7	17,7		3
Ф		цокольный		19	коридор			12,0	12,0		3
Ф		цокольный		20	вентиляционная камера		4,7		4,7		3
Ф		цокольный		21	вентиляционная камера		45,7		45,7		3
Ф		цокольный		22	умывальная			9,1	9,1		3
Ф		цокольный		23	туалет			11,7	11,7		3
Ф		цокольный		24	коридор			10,2	10,2		3
Ф		цокольный		25	техническое подполье		38,4		38,4		3,2
Ф		цокольный		26	вентиляционная камера		5,0		5,0		3,2
Ф		цокольный		27	вентиляционная камера		40,1		40,1		3,2
Ф		цокольный		28	вентиляционная камера		20,1		20,1		3,2
Ф		цокольный		29	коридор			34,3	34,3		3,2
Ф		цокольный		30	тамбур			5,2	5,2		3,2
Ф		цокольный		31	кладовая			1,8	1,8		3,2
Ф		цокольный		32	коридор			106,4	106,4		3,2
Ф		цокольный		33	техническое помещение		31,3		31,3		3,2
Ф		цокольный		34	техническое помещение		31,8		31,8		3,2
Ф		цокольный		35	техническое помещение		16,8		16,8		3,2
Ф		цокольный		36	техническое помещение		18,4		18,4		3,2
Ф		цокольный		37	техническое помещение		33,4		33,4		3,2
Ф		цокольный		38	техническое помещение		31,8		31,8		3,2
Ф		цокольный		39	техническое подполье		35,2		35,2		3,4
Ф		цокольный		40	техническое подполье		64,1		64,1		3,4
Ф		цокольный		41	техническое подполье		18,7		18,7		3,2
Ф		цокольный		42	коридор			23,9	23,9		3,4
Ф		цокольный		43	коридор			20,6	20,6		3,4
Ф		цокольный		44	коридор			23,3	23,3		3,4
Ф		цокольный		45	гардеробная			44,6	44,6		3,4
Ф		цокольный		46	гараж		740,2		740,2		3,4
Ф		цокольный		47	коридор			17,9	17,9		3,4
Ф		цокольный		48	коридор			27,4	27,4		3,4
Ф		цокольный		49	торговое помещение		66,7		66,7		3,4
Ф		цокольный		50	коридор			5,8	5,8		3
Ф		цокольный		51	коридор			13,2	13,2		3
Ф		цокольный		52	коридор			10,2	10,2		3
Ф		цокольный		53	насосная		17,7		17,7		3
Ф		цокольный		54	техническое помещение		31,8		31,8		3,2
Ф		цокольный		55	техническое помещение		31,8		31,8		3,2
Ф		цокольный		56	техническое помещение		33,5		33,5		3,2
Ф		цокольный		57	коридор			48,0	48,0		3,7
Ф		цокольный		58	электрощитовая		26,5		26,5		3

Литера	Этаж	Тип этажа	№ помещ.	№ на плане	Наименование помещения	Формула подсчёта площади помещения по внутреннему обмеру	Площадь				Внутр высот помеще м
							Основная	Вспомо-гательная	Общая	Иная	
Ф		цокольный		59	гардеробная			50,2	50,2		3,7
Ф		цокольный		60	вентиляционная камера		2,8		2,8		3
Ф		цокольный		61	лестничная клетка			14,4	14,4		3
Ф		цокольный		62	коридор			10,1	10,1		3
Итого по этажу (цокольный)							1591,2	750,0	2341,2		
Ф	1			1	вестибюль			72,8	72,8		3
Ф	1			2	помещение		11,7		11,7		3
Ф	1			3	буфет		32,4		32,4		3
Ф	1			4	лестничная клетка			19,1	19,1		3
Ф	1			5	коридор			6,4	6,4		3
Ф	1			6	вентиляционная камера		18,7		18,7		3
Ф	1			7	коридор			96,8	96,8		3
Ф	1			8	вентиляционная камера		5,4		5,4		3
Ф	1			9	помещение		10,6		10,6		3
Ф	1			10	коридор			3,2	3,2		3
Ф	1			11	тамбур			2,7	2,7		3
Ф	1			12	коридор			2,2	2,2		3
Ф	1			13	раздевалка			8,3	8,3		3
Ф	1			14	санузел			1,8	1,8		3
Ф	1			15	комната отдыха			33,3	33,3		3
Ф	1			16	помещение		2,9		2,9		3
Ф	1			17	сауна			6,1	6,1		3
Ф	1			18	коридор			3,9	3,9		3
Ф	1			19	душевая			23,9	23,9		3
Ф	1			20	сауна			7,1	7,1		3
Ф	1			21	коридор			38,0	38,0		3
Ф	1			22	помещение		68,7		68,7		3
Ф	1			23	аудитория		52,3		52,3		3,35
Ф	1			24	лестничная клетка			22,2	22,2		3,35
Ф	1			25	аудитория		116,4		116,4		6,75
Ф	1			26	лестничная клетка			22,5	22,5		3,35
Ф	1			27	аудитория		52,4		52,4		3,35
Ф	1			28	коридор			52,6	52,6		3,35
Ф	1			29	складское			23,9	23,9		4,4
Ф	1			30	лестничная клетка			12,0	12,0		3,35
Ф	1			31	складское			9,1	9,1		8
Ф	1			32	складское			11,2	11,2		3,35
Ф	1			33	лестничная клетка			23,3	23,3		3,35
Ф	1			34	тамбур			3,2	3,2		3,35
Ф	1			35	аудитория		52,3		52,3		3,7
Ф	1			36	вестибюль			85,7	85,7		3,35
Ф	1			37	тамбур			12,2	12,2		3,35
Ф	1			38	коридор			9,9	9,9		3,35
Ф	1			39	коридор			53,3	53,3		3,35
Ф	1			40	аудитория		52,4		52,4		3,35
Ф	1			41	лестничная клетка			23,9	23,9		3,35
Ф	1			42	тамбур			3,1	3,1		3,35
Ф	1			43	помещение		19,5		19,5		3,35
Ф	1			44	душевая			12,3	12,3		3,35
Ф	1			45	коридор			10,3	10,3		3,35
Ф	1			46	кладовая			4,4	4,4		3
Ф	1			47	вентиляционная камера		4,2		4,2		3
Ф	1			48	лестничная клетка			14,9	14,9		3
Ф	1			49	коридор			10,2	10,2		3
Ф	1			50	техническое помещение		19,4		19,4		3
Ф	1			51	электрощитовая		10,6		10,6		3
Ф	1			52	лестничная клетка			19,5	19,5		3
Ф	1			53	санузел			2,2	2,2		3
Ф	1			54	бытовое помещение			6,7	6,7		3

Литера	Этаж	Тип этажа	№ помещ.	№ на плане	Наименование помещения	Формула подсчёта площади помещения по внутреннему обмеру	Площадь				Внутр. высота помещения, м
							Основная	Вспомо-гательная	Общая	Иная	
Ф	1			55	аудитория		20,4		20,4		3
Ф	1			56	помещение		11,6		11,6		3
Ф	1			57	тамбур			15,6	15,6		3
Итого по 1 этажу							561,9	789,8	1351,7		
Ф	2			1	лестничная клетка			19,4	19,4		3,35
Ф	2			2	коридор			3,6	3,6		3,35
Ф	2			3	коридор			2,6	2,6		3,35
Ф	2			4	санузел			2,5	2,5		3,35
Ф	2			5	подсобное			6,1	6,1		3,35
Ф	2			6	коридор			12,9	12,9		3,35
Ф	2			7	подсобное			4,4	4,4		3,35
Ф	2			8	сауна			3,7	3,7		3,35
Ф	2			9	коридор			3,8	3,8		3,35
Ф	2			10	душевая			3,0	3,0		3,35
Ф	2			11	раздевалка			16,1	16,1		3,35
Ф	2			12	зал			37,2	37,2		3,35
Ф	2			13	кабинет		12,8		12,8		3,35
Ф	2			14	кабинет		10,0		10,0		3,35
Ф	2			15	раздевалка			17,7	17,7		3,35
Ф	2			16	умывальная			1,1	1,1		3,35
Ф	2			17	туалет			1,1	1,1		3,35
Ф	2			18	коридор			17,2	17,2		3,35
Ф	2			19	лестничная клетка			20,3	20,3		3,35
Ф	2			20	помещение		4,6		4,6		3,35
Ф	2			21	помещение		43,9		43,9		3,35
Ф	2			22	умывальная			6,0	6,0		3,35
Ф	2			23	туалет			6,1	6,1		3,35
Ф	2			24	коридор			93,5	93,5		3,35
Ф	2			25	раздевалка			12,7	12,7		3,35
Ф	2			26	кладовая			1,2	1,2		3,35
Ф	2			27	душевая			1,4	1,4		3,35
Ф	2			28	умывальная			1,4	1,4		3,35
Ф	2			29	туалет			1,4	1,4		3,35
Ф	2			30	туалет			1,5	1,5		3,35
Ф	2			31	умывальная			1,1	1,1		3,35
Ф	2			32	душевая			2,6	2,6		3,35
Ф	2			33	коридор			1,3	1,3		3,35
Ф	2			34	раздевалка			28,7	28,7		3,35
Ф	2			35	душевая			9,4	9,4		3,35
Ф	2			36	коридор			3,1	3,1		3,35
Ф	2			37	коридор			3,0	3,0		3,35
Ф	2			38	раздевалка			30,1	30,1		3,35
Ф	2			39	душевая			9,7	9,7		3,35
Ф	2			40	душевая			2,7	2,7		3,35
Ф	2			41	коридор			1,3	1,3		3,35
Ф	2			42	умывальная			1,1	1,1		3,35
Ф	2			43	туалет			1,5	1,5		3,35
Ф	2			44	туалет			1,5	1,5		3,35
Ф	2			45	умывальная			1,5	1,5		3,35
Ф	2			46	душевая			1,5	1,5		3,35
Ф	2			47	кладовая			1,2	1,2		3,35
Ф	2			48	раздевалка			12,3	12,3		3,35
Ф	2			49	бассейн		342,1		342,1		3,35
Ф	2			50	помещение		4,5		4,5		3,35
Ф	2			51	помещение		43,9		43,9		3,35
Ф	2			52	умывальная			6,1	6,1		3,35
Ф	2			53	туалет			6,1	6,1		3,35
Ф	2			54	коридор			105,9	105,9		3,35
Ф	2			55	кабинет		31,4		31,4		3,35

Литера	Этаж	Тип этажа	№ помещ.	№ на плане	Наименование помещения	Формула подсчёта площади помещения по внутреннему обмеру	Площадь				Внутр. высота помещения, м
							Основная	Вспомо-гательная	Общая	Иная	
Ф	2			56	коридор			12,6	12,6		3,35
Ф	2			57	кладовая			1,5	1,5		3,35
Ф	2			58	санузел		2,3		2,3		3,35
Ф	2			59	умывальная		2,1		2,1		3,35
Ф	2			60	кабинет		19,3		19,3		3,35
Ф	2			61	туалет			6,5	6,5		3,35
Ф	2			62	умывальная			6,6	6,6		3,35
Ф	2			63	коридор			10,0	10,0		3,35
Ф	2			64	умывальная			6,4	6,4		3,35
Ф	2			65	туалет			6,4	6,4		3,35
Ф	2			66	лаборантская		19,4		19,4		3,35
Ф	2			67	аудитория		52,6		52,6		3,35
Ф	2			68	лестничная клетка			12,0	12,0		3,35
Ф	2			69	подсобное			23,6	23,6		3,35
Ф	2			70	лестничная клетка			26,3	26,3		3,35
Ф	2			71	аудитория		52,5		52,5		3,35
Ф	2			72	аудитория		59,8		59,8		3,35
Ф	2			73	аудитория		52,6		52,6		3,35
Ф	2			74	лестничная клетка			26,3	26,3		3,35
Итого по 2 этажу							753,8	667,8	1421,6		
Ф	3			1	лестничная клетка			19,4	19,4		3,35
Ф	3			2	коридор			17,3	17,3		3,35
Ф	3			3	кабинет		22,1		22,1		3,35
Ф	3			4	кабинет		10,9		10,9		3,35
Ф	3			5	кабинет		12,5		12,5		3,35
Ф	3			6	кабинет		26,3		26,3		3,35
Ф	3			7	коридор			9,2	9,2		3,35
Ф	3			8	кабинет		13,1		13,1		3,35
Ф	3			9	кабинет		33,0		33,0		3,35
Ф	3			10	коридор			17,8	17,8		3,35
Ф	3			11	лестничная клетка			19,7	19,7		3,35
Ф	3			12	помещение		48,9		48,9		3,35
Ф	3			13	умывальная			6,0	6,0		3,35
Ф	3			14	туалет			6,1	6,1		3,35
Ф	3			15	коридор			24,0	24,0		3,35
Ф	3			16	комната персонала		8,7		8,7		3,35
Ф	3			17	туалет			1,5	1,5		3,35
Ф	3			18	умывальная			1,5	1,5		3,35
Ф	3			19	душевая			1,5	1,5		3,35
Ф	3			20	кладовая			1,2	1,2		3,35
Ф	3			21	кабинет		20,4		20,4		3,35
Ф	3			22	кабинет		15,6		15,6		3,35
Ф	3			23	кабинет		7,5		7,5		3,35
Ф	3			24	коридор			82,0	82,0		3,35
Ф	3			25	нежилая комната		21,9		21,9		3,35
Ф	3			26	душевая			27,7	27,7		3,35
Ф	3			27	раздевалка			14,5	14,5		3,35
Ф	3			28	коридор			7,1	7,1		3,35
Ф	3			29	помещение		49,2		49,2		3,35
Ф	3			30	умывальная			6,0	6,0		3,35
Ф	3			31	туалет			6,0	6,0		3,35
Ф	3			32	антресоль		38,6		38,6		3,35
Ф	3			33	коридор			134,8	134,8		3,35
Ф	3			34	аудитория		52,2		52,2		3,35
Ф	3			35	лаборантская		19,3		19,3		3,35
Ф	3			36	аудитория		116,9		116,9		3,35
Ф	3			37	коридор			10,0	10,0		3,35
Ф	3			38	лаборантская		19,5		19,5		3,35
Ф	3			39	аудитория		52,8		52,8		3,35

Литера	Этаж	Тип этажа	№ помещ.	№ на плане	Наименование помещения	Формула подсчёта площади помещения по внутреннему обмеру	Площадь				Внутр. высота помещения, м
							Основная	Вспомо-гательная	Общая	Иная	
Ф	3			40	коридор			46,4	46,4		3,4
Ф	3			41	лестничная клетка			12,0	12,0		3,4
Ф	3			42	аудитория		47,0		47,0		3,4
Ф	3			43	подсобное			7,9	7,9		3,4
Ф	3			44	туалет			3,6	3,6		3,4
Ф	3			45	умывальная			2,5	2,5		3,4
Ф	3			46	умывальная			4,2	4,2		3,4
Ф	3			47	туалет			2,0	2,0		3,4
Ф	3			48	аудитория		58,7		58,7		3,4
Ф	3			49	аудитория		70,4		70,4		3,4
Ф	3			50	лестничная клетка			26,3	26,3		3,35
Ф	3			51	аудитория		52,5		52,5		3,35
Ф	3			52	аудитория		60,2		60,2		3,35
Ф	3			53	аудитория		52,2		52,2		3,35
Ф	3			54	лестничная клетка			26,3	26,3		3,35
Итого по 3 этажу							930,4	544,5	1474,9		
Ф	4			1	лестничная клетка			19,4	19,4		3,4
Ф	4			2	помещение		48,5		48,5		3,4
Ф	4			3	спортивный зал		525,3		525,3		8,85
Ф	4			4	лестничная клетка			19,7	19,7		3,4
Ф	4			5	помещение		49,6		49,6		3,4
Ф	4			6	умывальная			5,9	5,9		3,4
Ф	4			7	туалет			5,9	5,9		3,4
Ф	4			8	коридор			96,6	96,6		3,4
Ф	4			9	раздевалка			12,8	12,8		3,4
Ф	4			10	туалет			1,5	1,5		3,4
Ф	4			11	умывальная			1,5	1,5		3,4
Ф	4			12	душевая			1,5	1,5		3,4
Ф	4			13	кладовая			1,3	1,3		3,4
Ф	4			14	санузел			2,7	2,7		3,4
Ф	4			15	коридор			3,2	3,2		3,4
Ф	4			16	умывальная			3,4	3,4		3,4
Ф	4			17	душевая			6,0	6,0		3,4
Ф	4			18	раздевалка			31,4	31,4		3,4
Ф	4			19	коридор			5,6	5,6		3,4
Ф	4			20	душевая			6,0	6,0		3,4
Ф	4			21	умывальная			3,4	3,4		3,4
Ф	4			22	коридор			3,3	3,3		3,4
Ф	4			23	санузел			2,8	2,8		3,4
Ф	4			24	раздевалка			31,7	31,7		3,4
Ф	4			25	кладовая			1,3	1,3		3,4
Ф	4			26	душевая			1,4	1,4		3,4
Ф	4			27	умывальная			1,4	1,4		3,4
Ф	4			28	туалет			1,4	1,4		3,4
Ф	4			29	раздевалка			12,8	12,8		3,4
Ф	4			30	умывальная			5,8	5,8		3,4
Ф	4			31	туалет			5,8	5,8		3,4
Ф	4			32	коридор			105,3	105,3		3,4
Ф	4			33	кабинет		31,6		31,6		3,4
Ф	4			34	коридор			12,4	12,4		3,4
Ф	4			35	умывальная			2,1	2,1		3,4
Ф	4			36	санузел			2,3	2,3		3,4
Ф	4			37	кладовая			1,6	1,6		3,4
Ф	4			38	кабинет		19,3		19,3		3,4
Ф	4			39	туалет			6,1	6,1		3,4
Ф	4			40	умывальная			6,8	6,8		3,4
Ф	4			41	коридор			10,0	10,0		3,4
Ф	4			42	умывальная			6,6	6,6		3,4
Ф	4			43	туалет			6,2	6,2		3,4

Литера	Этаж	Тип этажа	№ помещ.	№ на плане	Наименование помещения	Формула подсчёта площади помещения по внутреннему обмеру	Площадь				Внутр. высота помещения, м
							Основная	Вспомо-гательная	Общая	Иная	
Ф	4			44	лаборантская		19,2		19,2		3,4
Ф	4			45	аудитория		52,4		52,4		3,4
Ф	4			46	коридор			46,4	46,4		3,4
Ф	4			47	лестничная клетка			12,0	12,0		3,4
Ф	4			48	аудитория		46,8		46,8		3,4
Ф	4			49	туалет			2,0	2,0		3,4
Ф	4			50	умывальная			4,2	4,2		3,4
Ф	4			51	умывальная			2,5	2,5		3,4
Ф	4			52	туалет			3,6	3,6		3,4
Ф	4			53	подсобное			7,7	7,7		3,4
Ф	4			54	аудитория		57,7		57,7		3,4
Ф	4			55	аудитория		69,9		69,9		3,4
Ф	4			56	лестничная клетка			26,3	26,3		3,4
Ф	4			57	аудитория		52,5		52,5		3,4
Ф	4			58	аудитория		59,9		59,9		3,4
Ф	4			59	аудитория		52,8		52,8		3,4
Ф	4			60	лестничная клетка			26,3	26,3		3,4
Итого по 4 этажу							1085,5	585,9	1671,4		
Ф	5			1	лестничная клетка			19,4	19,4		3,4
Ф	5			2	помещение		45,7		45,7		3,4
Ф	5			3	антресоль			46,2	46,2		3,4
Ф	5			4	лестничная клетка			19,7	19,7		3,4
Ф	5			5	помещение		45,7		45,7		3,4
Ф	5			6	умывальная			6,9	6,9		3,4
Ф	5			7	кладовая			1,2	1,2		3,4
Ф	5			8	туалет			6,1	6,1		3,4
Ф	5			9	раздевалка			37,5	37,5		3,4
Ф	5			10	санузел			3,6	3,6		3,4
Ф	5			11	душевая			5,7	5,7		3,4
Ф	5			12	спортивный зал		151,3		151,3		6,05
Ф	5			13	санузел			3,6	3,6		3,4
Ф	5			14	душевая			6,8	6,8		3,4
Ф	5			15	раздевалка			37,8	37,8		3,4
Ф	5			16	умывальная			6,9	6,9		3,4
Ф	5			17	кладовая			1,2	1,2		3,4
Ф	5			18	туалет			5,7	5,7		3,4
Ф	5			19	коридор			134,3	134,3		3,4
Ф	5			20	аудитория		52,4		52,4		3,4
Ф	5			21	лаборантская		19,5		19,5		3,4
Ф	5			22	аудитория		116,8		116,8		3,4
Ф	5			23	коридор			10,0	10,0		3,4
Ф	5			24	лаборантская		19,2		19,2		3,4
Ф	5			25	аудитория		52,3		52,3		3,4
Ф	5			26	коридор			46,4	46,4		3,4
Ф	5			27	лестничная клетка			12,0	12,0		3,4
Ф	5			28	аудитория		47,1		47,1		3,4
Ф	5			29	туалет			2,1	2,1		3,4
Ф	5			30	умывальная			4,3	4,3		3,4
Ф	5			31	умывальная			2,6	2,6		3,4
Ф	5			32	туалет			3,6	3,6		3,4
Ф	5			33	подсобное			7,6	7,6		3,4
Ф	5			34	аудитория		57,9		57,9		3,4
Ф	5			35	аудитория		70,0		70,0		3,4
Ф	5			36	лестничная клетка			26,3	26,3		3,4
Ф	5			37	аудитория		52,3		52,3		3,4
Ф	5			38	аудитория		59,5		59,5		3,4
Ф	5			39	аудитория		52,4		52,4		3,4
Ф	5			40	лестничная клетка			26,3	26,3		3,4
Итого по 5 этажу							842,1	483,8	1325,9		

Литера	Этаж	Тип этажа	№ помещ.	№ на плане	Наименование помещения	Формула подсчёта площади помещения по внутреннему обмеру	Площадь				Внутр. высота помещения, м
							Основная	Вспомо-гательная	Общая	Иная	
Ф	6			1	лестничная клетка			19,7	19,7		3,4
Ф	6			2	помещение		45,7		45,7		3,4
Ф	6			3	умывальная			6,7	6,7		3,4
Ф	6			4	кладовая			1,2	1,2		3,4
Ф	6			5	туалет			5,8	5,8		3,4
Ф	6			6	вентиляционная камера		45,0		45,0		3,4
Ф	6			7	вентиляционная камера		3,3		3,3		3,4
Ф	6			8	антресоль		23,4		23,4		3,4
Ф	6			9	игровой зал		49,0		49,0		3,4
Ф	6			10	лестничная клетка			19,4	19,4		3,4
Ф	6			11	помещение		41,6		41,6		3,4
Ф	6			12	раздевалка			11,2	11,2		3,4
Ф	6			13	кладовая			1,4	1,4		3,4
Ф	6			14	туалет			6,0	6,0		3,4
Ф	6			15	коридор			106,5	106,5		3,4
Ф	6			16	кабинет		31,6		31,6		3,4
Ф	6			17	коридор			12,7	12,7		3,4
Ф	6			18	умывальная			2,0	2,0		3,4
Ф	6			19	санузел			2,4	2,4		3,4
Ф	6			20	кладовая			1,4	1,4		3,4
Ф	6			21	кабинет		19,2		19,2		3,4
Ф	6			22	туалет			6,3	6,3		3,4
Ф	6			23	умывальная			6,7	6,7		3,4
Ф	6			24	коридор			10,0	10,0		3,4
Ф	6			25	умывальная			6,7	6,7		3,4
Ф	6			26	туалет			6,2	6,2		3,4
Ф	6			27	лаборантская		18,9		18,9		3,4
Ф	6			28	аудитория		52,6		52,6		3,4
Ф	6			29	коридор			46,4	46,4		3,4
Ф	6			30	лестничная клетка			12,0	12,0		3,4
Ф	6			31	аудитория		46,9		46,9		3,4
Ф	6			32	туалет			2,1	2,1		3,4
Ф	6			33	умывальная			4,3	4,3		3,4
Ф	6			34	умывальная			2,7	2,7		3,4
Ф	6			35	туалет			3,7	3,7		3,4
Ф	6			36	подсобное			7,6	7,6		3,4
Ф	6			37	аудитория		57,7		57,7		3,4
Ф	6			38	аудитория		70,5		70,5		3,4
Ф	6			39	лестничная клетка			26,3	26,3		3,4
Ф	6			40	аудитория		52,2		52,2		3,4
Ф	6			41	аудитория		59,4		59,4		3,4
Ф	6			42	аудитория		52,4		52,4		3,4
Ф	6			43	лестничная клетка			26,3	26,3		3,4
Итого по 6 этажу							669,4	363,7	1033,1		
Ф	7			1	лестничная клетка			19,4	19,4		3,4
Ф	7			2	лестничная клетка			19,2	19,2		3,4
Ф	7			3	техническое помещение			64,4	64,4		2
Ф	7			4	техническое помещение			152,2	152,2		2,55
Ф	7			5	техническое помещение			64,3	64,3		2
Ф	7			6	коридор			131,8	131,8		3,4
Ф	7			7	аудитория		52,0		52,0		3,4
Ф	7			8	лаборантская		19,5		19,5		3,4
Ф	7			9	аудитория		116,1		116,1		3,4
Ф	7			10	лаборантская		19,2		19,2		3,4
Ф	7			11	аудитория		52,6		52,6		3,4
Ф	7			12	коридор			46,4	46,4		3,4
Ф	7			13	лестничная клетка			12,0	12,0		3,4
Ф	7			14	аудитория		46,6		46,6		3,4
Ф	7			15	туалет			2,1	2,1		3,4

Литера	Этаж	Тип этажа	№ помещ.	№ на плане	Наименование помещения	Формула подсчёта площади помещения по внутреннему обмеру	Площадь				Внутр. высота помещения, м
							Основная	Вспомогательная	Общая	Иная	
Ф	7			16	умывальная			4,3	4,3		3,4
Ф	7			17	умывальная			2,6	2,6		3,4
Ф	7			18	туалет			3,7	3,7		3,4
Ф	7			19	теплоузел		7,5		7,5		3,4
Ф	7			20	аудитория		56,9		56,9		3,4
Ф	7			21	аудитория		70,4		70,4		3,4
Ф	7			22	лестничная клетка			26,3	26,3		3,4
Ф	7			23	аудитория		52,4		52,4		3,4
Ф	7			24	аудитория		59,3		59,3		3,4
Ф	7			25	коридор			10,0	10,0		3,4
Ф	7			26	аудитория		52,4		52,4		3,4
Ф	7			27	лестничная клетка			26,3	26,3		3,4
Итого по 7 этажу							604,9	585,0	1189,9		
Ф	8			1	котельная		152,2		152,2		4,25
Ф	8			2	коридор			101,8	101,8		3,3
Ф	8			3	аудитория		52,2		52,2		3,3
Ф	8			4	нежилая комната			32,8	32,8		3,3
Ф	8			5	машинное отделение		26,8		26,8		3,15
Ф	8			6	вентиляционная камера		29,5		29,5		3,3
Ф	8			7	аудитория		51,7		51,7		3,3
Ф	8			8	коридор			33,8	33,8		3,3
Ф	8			9	лестничная клетка			12,0	12,0		3,3
Ф	8			10	аудитория		46,5		46,5		3,3
Ф	8			11	помещение		20,9		20,9		3,3
Ф	8			12	аудитория		71,4		71,4		3,3
Ф	8			13	аудитория		71,2		71,2		3,3
Ф	8			14	лестничная клетка			26,3	26,3		3,3
Ф	8			15	аудитория		52,3		52,3		3,3
Ф	8			16	аудитория		59,3		59,3		3,3
Ф	8			17	аудитория		52,2		52,2		3,3
Ф	8			18	лестничная клетка			26,3	26,3		3,3
Итого по 8 этажу							686,2	233,0	919,2		
Ф		крыша		1	лестничная клетка			26,3	26,3		2,55
Ф		крыша		2	лестничная клетка			26,3	26,3		2,55
Итого по этажу (крыша)							0,0	52,6	52,6		
Итого по литере "Ф"							7725,4	5056,1	12781,5		
Итого по помещениям							7725,4	5056,1	12781,5		

VIII. Экспликация площади земельного участка

Площадь участка, кв.м.				
по документам	застроенная		незастроенная	
	строения	сооружения	грунт	зелёные насаждения
107443	3179,8			

IX. Сведения об обследованиях объекта.

Дата окончания обследования	Вид обследования	Ф.И.О. и подпись исполнителя	Ф.И.О. и подпись проверяющего	Начальник
28.05.2012	Первичная инвентаризация	Аверьянов С.В.	Баранов С. Н.	Федоров А.В.

X. Перечень прилагаемых документов.

№ п/п	Наименование	Количество листов
1	Ситуационный план	1
2	Поэтажный план	9

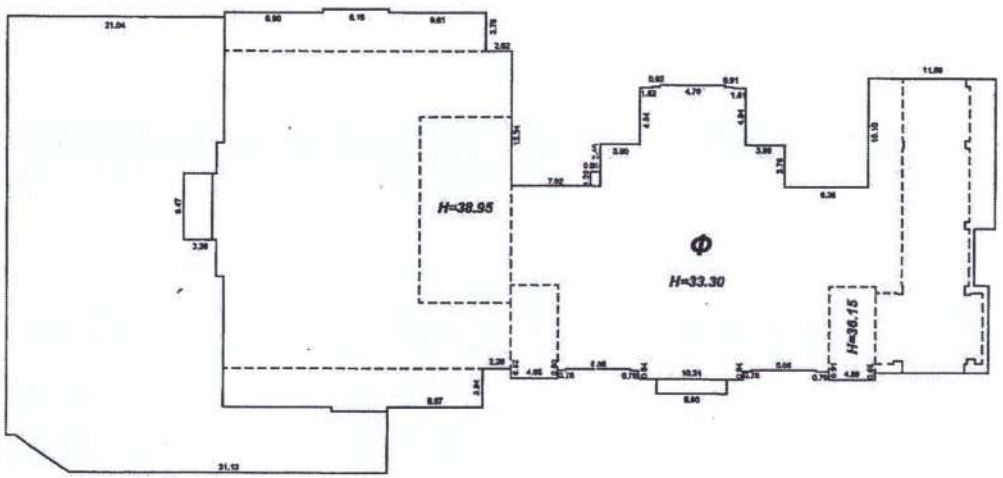

ул. 2-ая Садовая

ул. Большая Садовая

Отдел приема и выдачи документов Заводского отделения ИФНС Заводского района ГУП "Сартехинвентаризация"

Начальник 05.06.2012 г.	Федоров А.В.		Ситуационный план
Проверил: 05.06.2012 г.	Баранов С.Н.		Нежилое здание (объекта или части объекта)
Исполнитель: 05.06.2012 г.	Аверьянов С.В.	подпись	г. Саратов, ул. Большая Садовая, дом 137 (адрес объекта или части объекта)

Лист 1
Листов 11
Масштаб 1:500

Лит.Ф - цокольный этаж

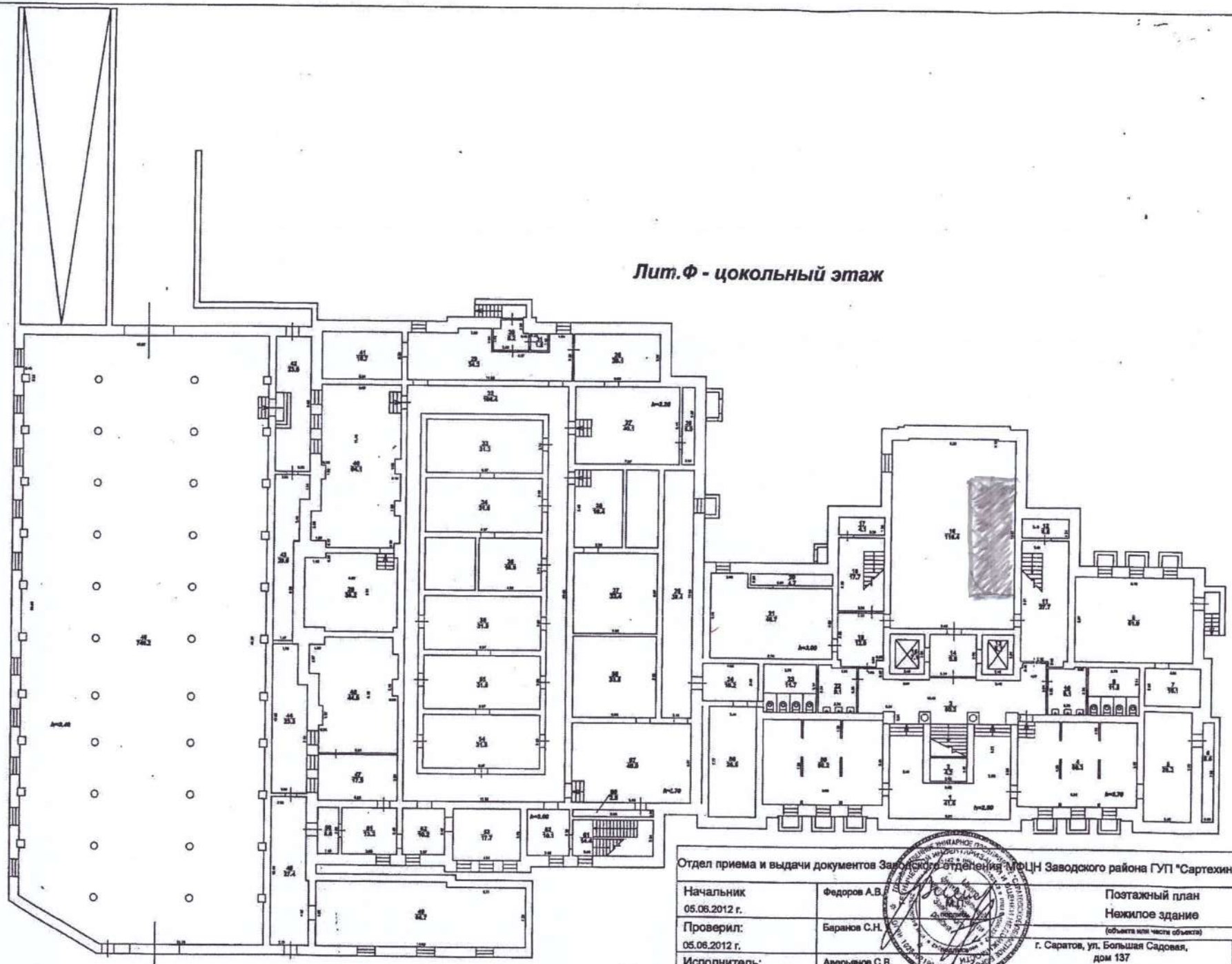

Отдел приема и выдачи документов Заводского отделения МФЦН Заводского района ГУП "Сартехинвентаризация"

Начальник 05.06.2012 г.	Федоров А.В.		Поэтажный план Нежилое здание (объекта или части объекта)
Проверил: 05.06.2012 г.	Баранов С.Н.		г. Саратов, ул. Большая Садовая, дом 137 (адрес объекта или части объекта)
Исполнитель: 05.06.2012 г.	Аверьянов С.В.	(подпись)	Лист 2 / Листов 11 / Масштаб 1:250

Лит.Ф - 1 этаж

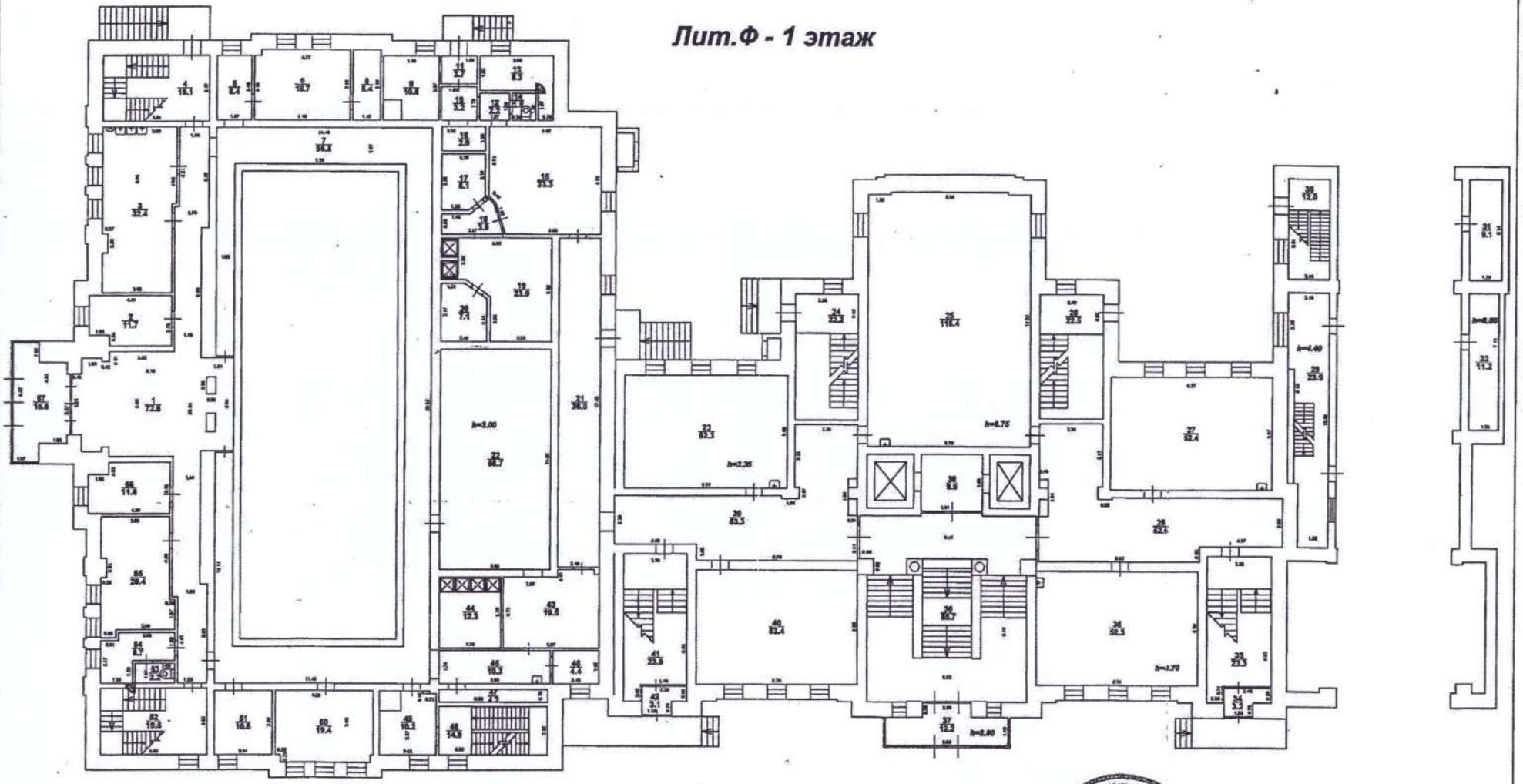

Отдел приема и выдачи документов Заводского отделения МФГИН Заводского района ГУП "Сартехинвентаризация"

Начальник 05.06.2012 г.	Федоров А.В.		Поэтажный план Нежилое здание (объекта или части объекта)
Проверил: 05.06.2012 г.	Баранов С.Н.		г. Саратов, ул. Большая Садовая, дом 137 (адрес объекта или части объекта)
Исполнитель: 05.06.2012 г.	Аверьянов С.В.	подпись	Лист 3 Листов 11 Масштаб 1:200

Лит.Ф - 2 этаж

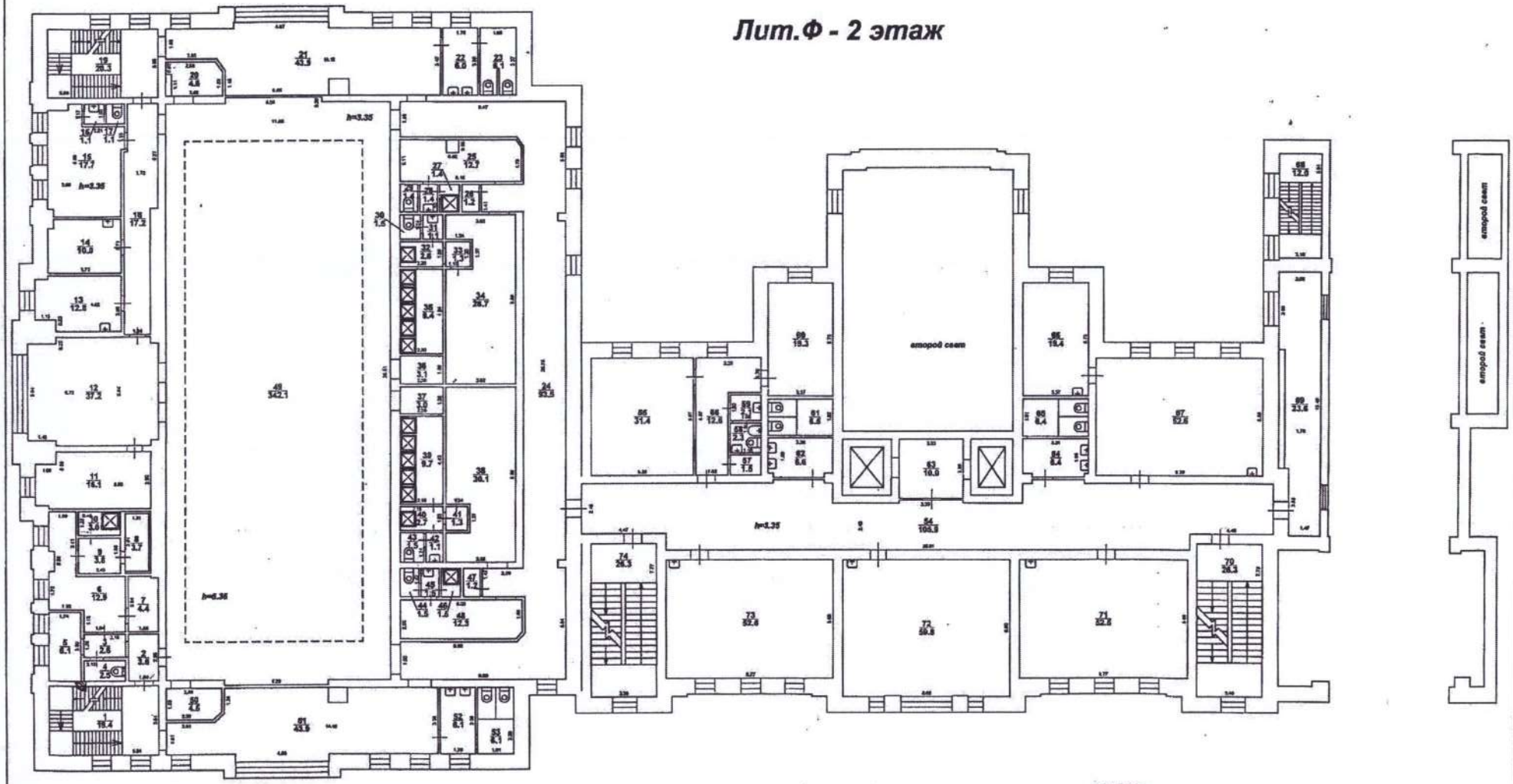

Отдел приема и выдачи документов Заводского отделения МФЦН Заводского района ГУП "Сартехинвентаризация"				
Начальник 05.06.2012 г.	Федоров А.В.	М.П. подпись	Поэтажный план Нежилое здание (объекта или части объекта)	
Проверил: 05.06.2012 г.	Баранов С.Н.	подпись	г. Саратов, ул. Большая Садовая, дом 137	Лист 4
Исполнитель: 05.06.2012 г.	Аверьянов С.В.	подпись	(адрес объекта или части объекта)	Листов 11 Масштаб 1:200

Лит.Ф - 3 этаж

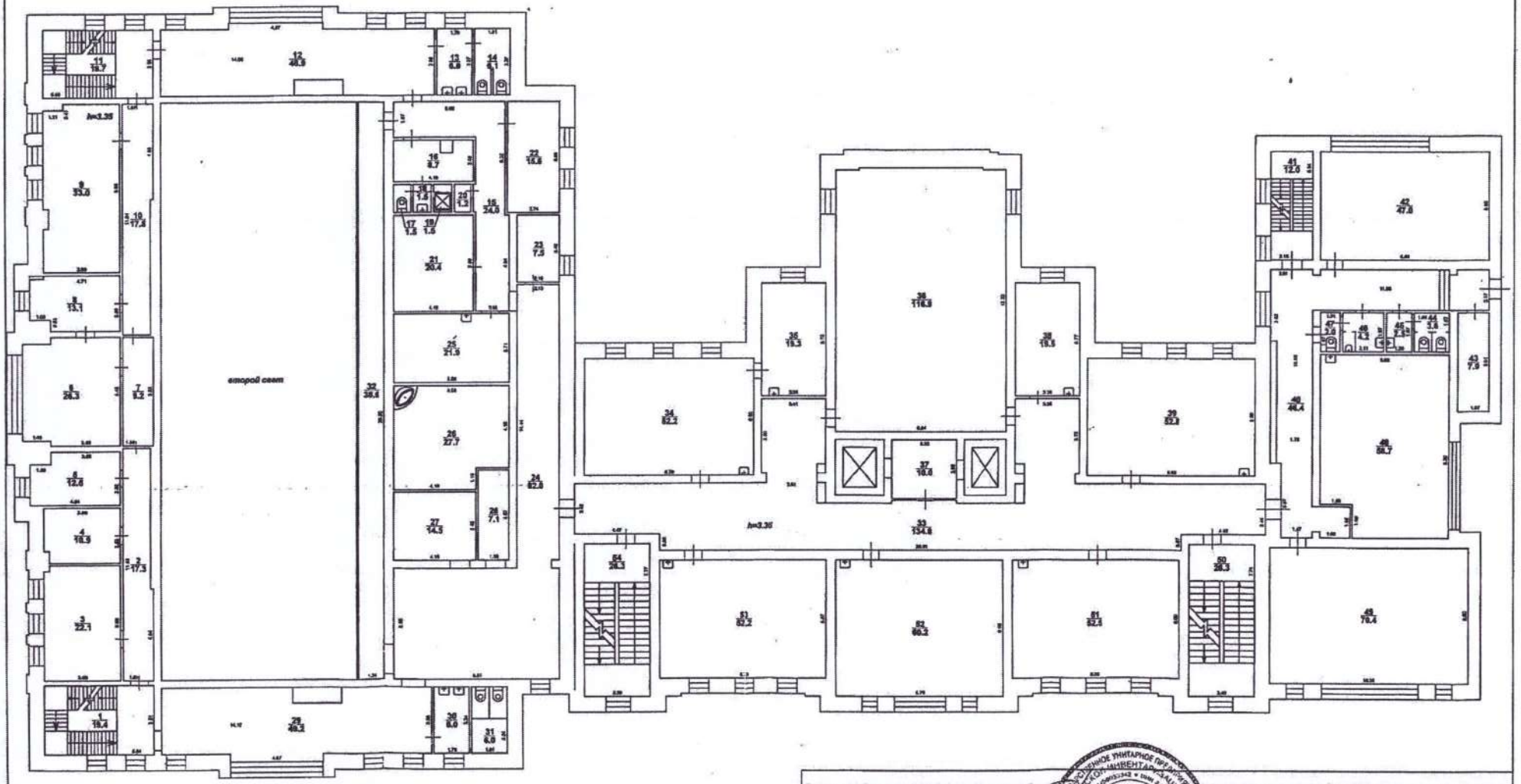

Отдел приема и выдачи документов Заводского отделения МФЦ Заводского района ГУП "Сартехинвентаризация"

Начальник 05.06.2012 г.	Федоров А.В.		Поэтажный план Нежилое здание (объекта или части объекта)
Проверил: 05.06.2012 г.	Баранов С.Н.		г. Саратов, ул. Большая Садовая, дом 137 (адрес объекта или части объекта)
Исполнитель: 05.06.2012 г.	Аверьянов С.В.		Лист 5 Листов 11 Масштаб 1:200

Лит.Ф - 4 этаж

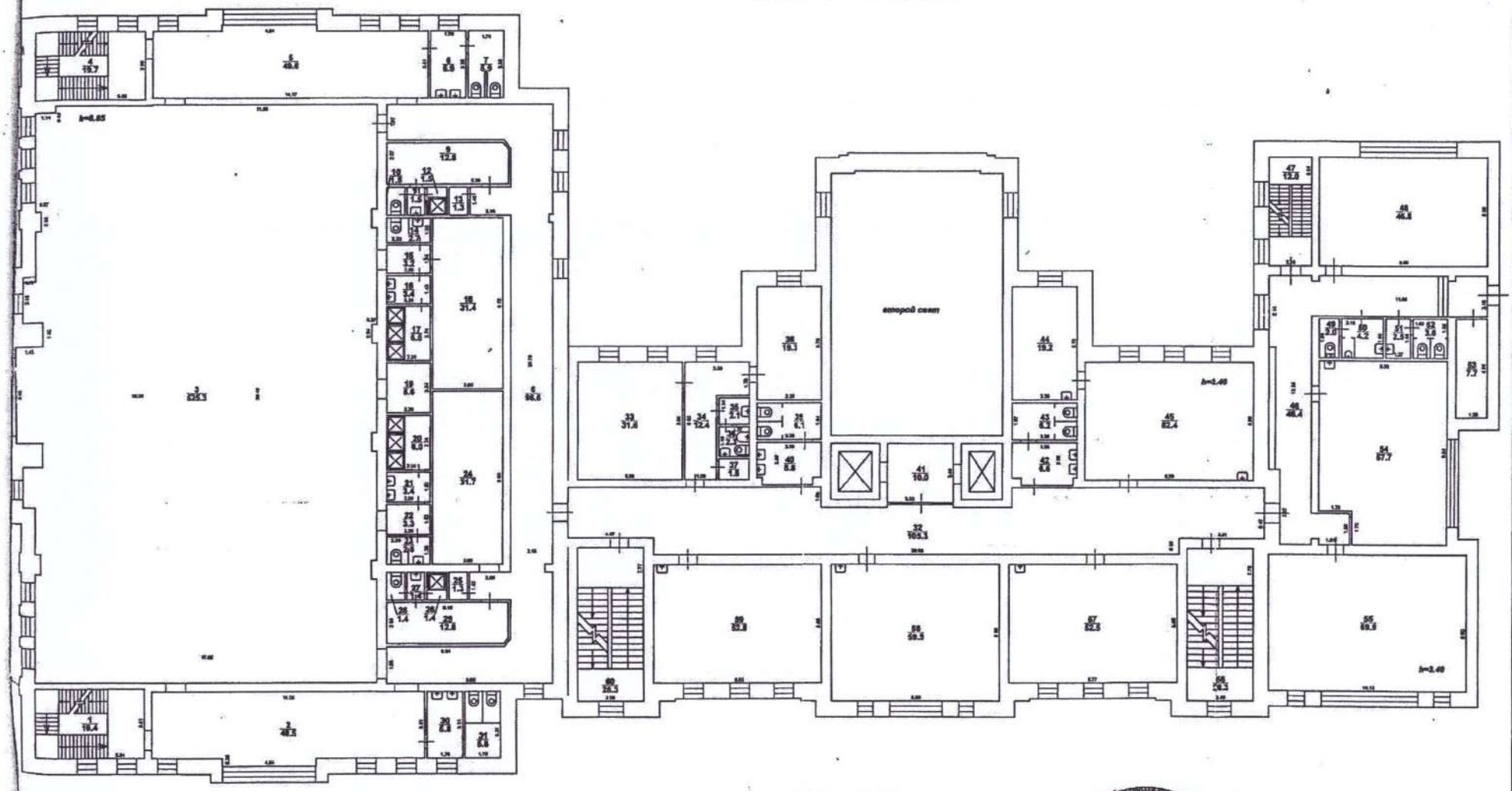

Отдел приема и выдачи документов Заводского отделения №2 г. Заводского района ГУП "Сартехинвентаризация"

Начальник 05.06.2012 г.	Федоров А.В.	Поэтажный план Нежилое здание (объекта или части объекта)	
Проверил: 05.06.2012 г.	Баранов С.Н.		
Исполнитель: 05.06.2012 г.	Аверьянов С.В.	г. Саратов, ул. Большая Садовая, дом 137 (адрес объекта или части объекта)	Лист 6 Листов 11 Масштаб 1:200

Лит.Ф - 5 этаж

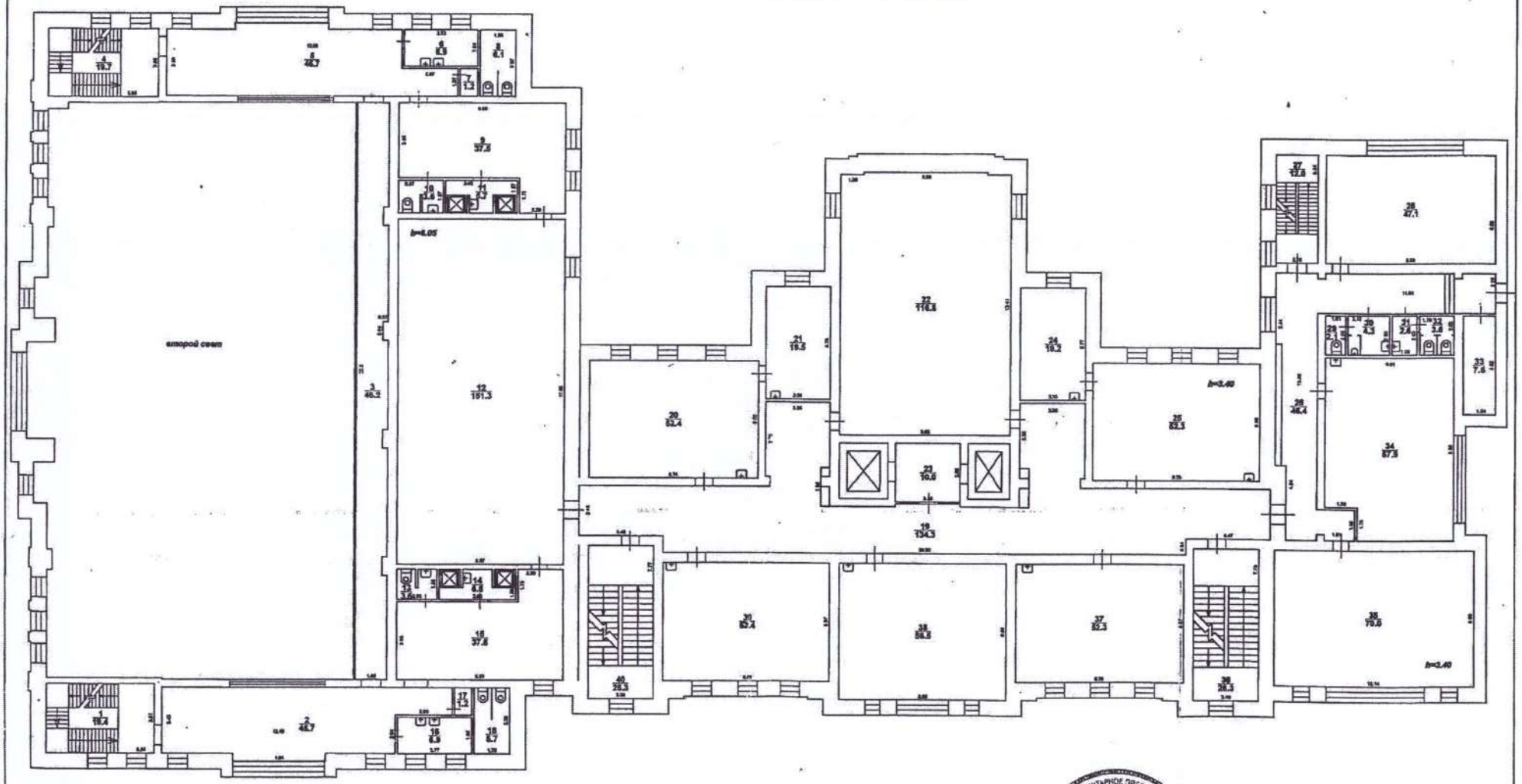

Отдел приема и выдачи документов Заводского отделения МФИН Заводского района ГУП "Сартехинвентаризация"

Начальник 05.06.2012 г.	Федоров А.В.	М.П. подпись	Поэтажный план Нежилое здание (объекта или части объекта)
Проверил: 05.06.2012 г.	Баранов С.Н.	подпись	г. Саратов, ул. Большая Садовая, дом 137 (адрес объекта или части объекта)
Исполнитель: 05.06.2012 г.	Аверьянов С.В.	подпись	Лист 7 Листов 11 Масштаб 1:200

Лит.Ф - 6 этаж

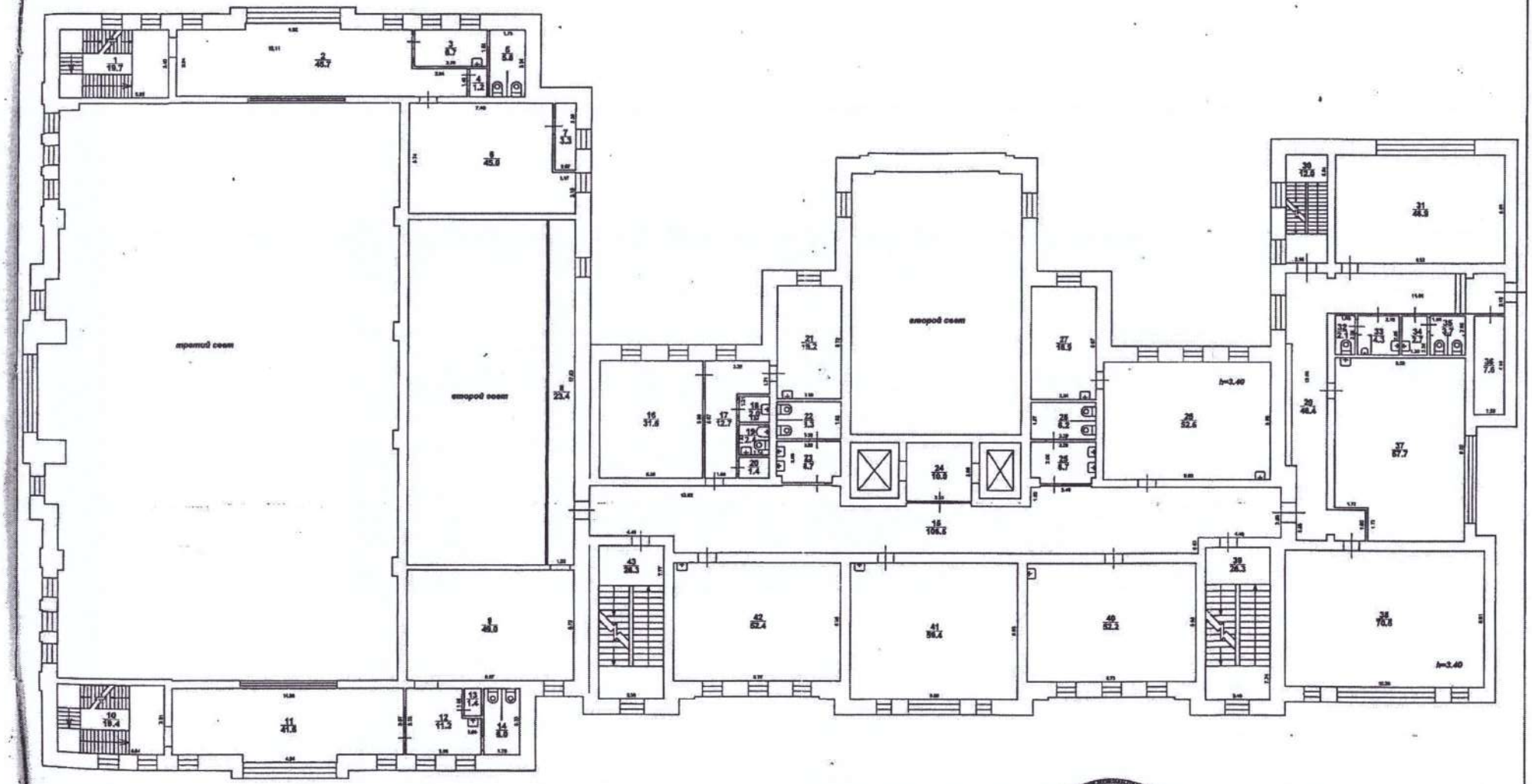

Отдел приема и выдачи документов Заводского отделения МФЦН Заводского района ГУП "Саратехинвентаризация"

Начальник 05.06.2012 г.	Федоров А.В.		Поэтажный план Нежилое здание (объекта или части объекта)
Проверил: 05.06.2012 г.	Баранов С.Н.		г. Саратов, ул. Большая Садовая, дом 137 (адрес объекта или части объекта)
Исполнитель: 05.06.2012 г.	Аверьянов С.В.		Лист 8 Листов 11 Масштаб 1:200

Лит.Ф - 7 этаж

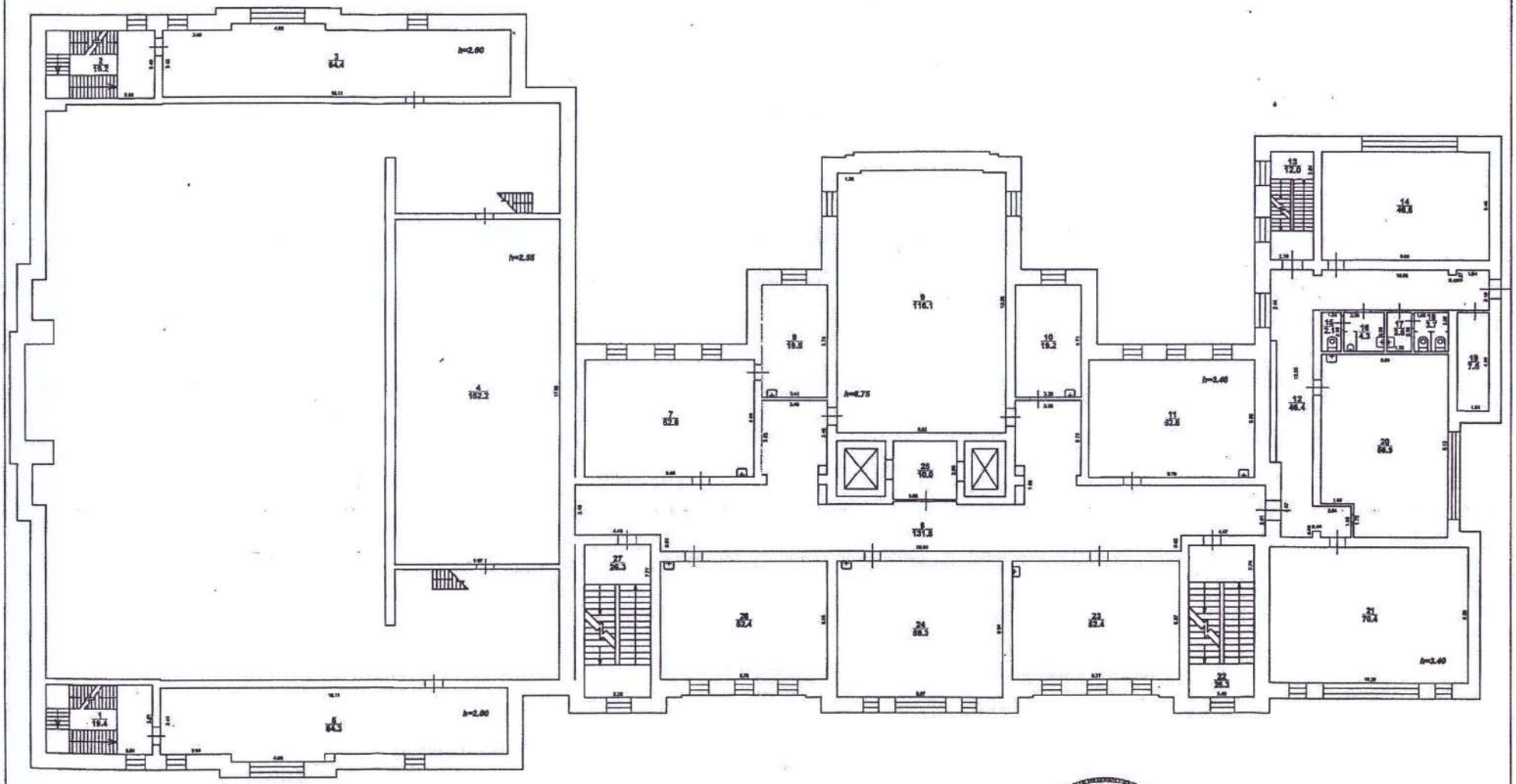

Отдел приема и выдачи документов Заводского отделения МФЦН Заводского района ГУП "Сартехинвентаризация"

Начальник 05.06.2012 г.	Федоров А.В.		Поэтажный план Нежилое здание (объекта или части объекта)	
Проверил: 05.06.2012 г.	Баранов С.Н.		г. Саратов, ул. Большая Садовая, дом 137 (адрес объекта или части объекта)	Лист 9 Листов 11
Исполнитель: 05.06.2012 г.	Аверьянов С.В.	подпись		Масштаб 1:200

Лит.Ф - 8 этаж

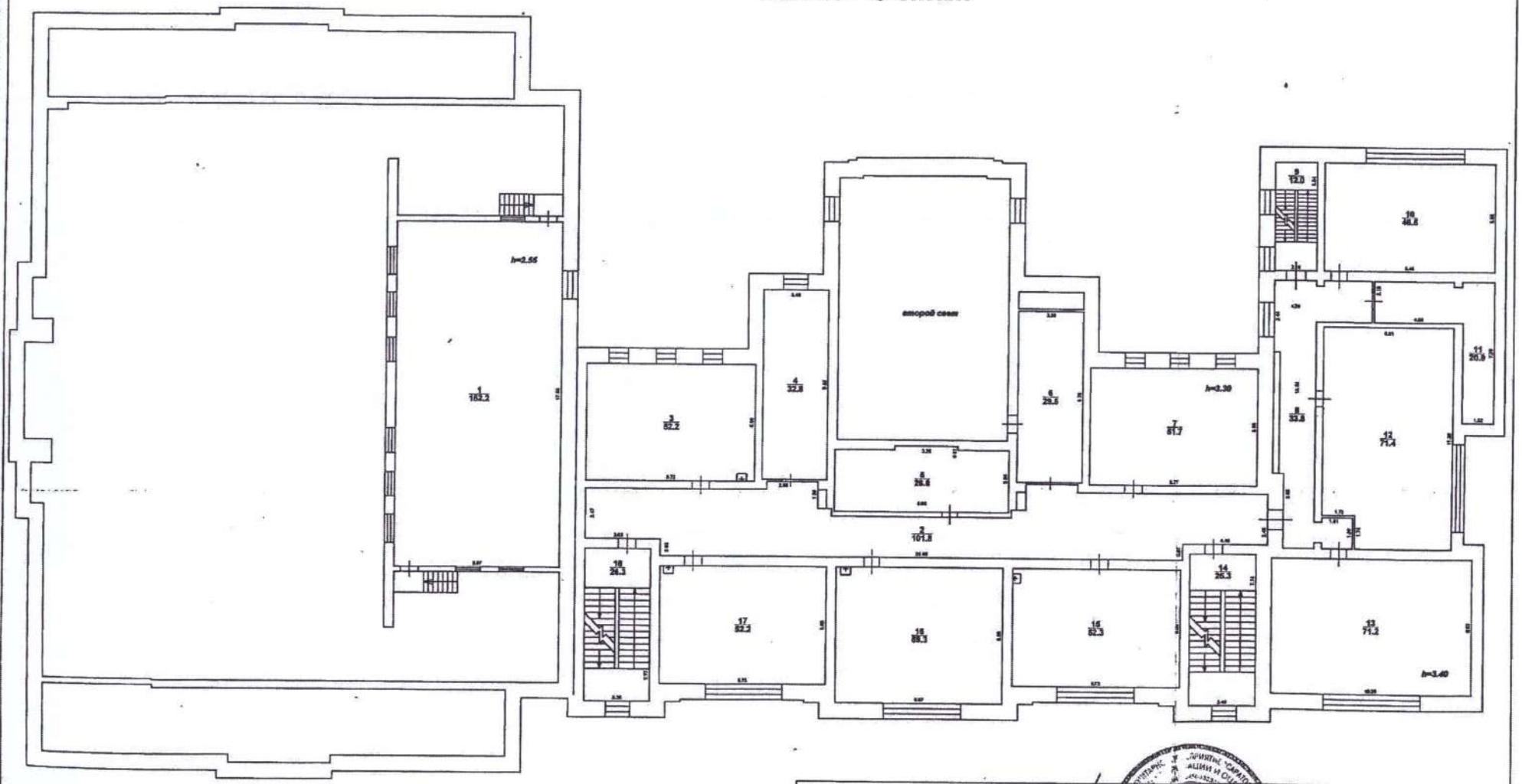

Отдел приема и выдачи документов Заводского отделения МФЦ Заводского района ГУП "Сартехинвентаризация"

Начальник 05.06.2012 г.	Федоров А.В.	М.П. подпись	Поэтажный план Нежилое здание (объекта или части объекта)
Проверил: 05.06.2012 г.	Баранов С.Н.		г. Саратов, ул. Большая Садовая, дом 137 (адрес объекта или части объекта)
Исполнитель: 05.06.2012 г.	Аверьянов С.В.	подпись	Лист 10 Листов 11 Масштаб 1:200

Лит.Ф - кровля

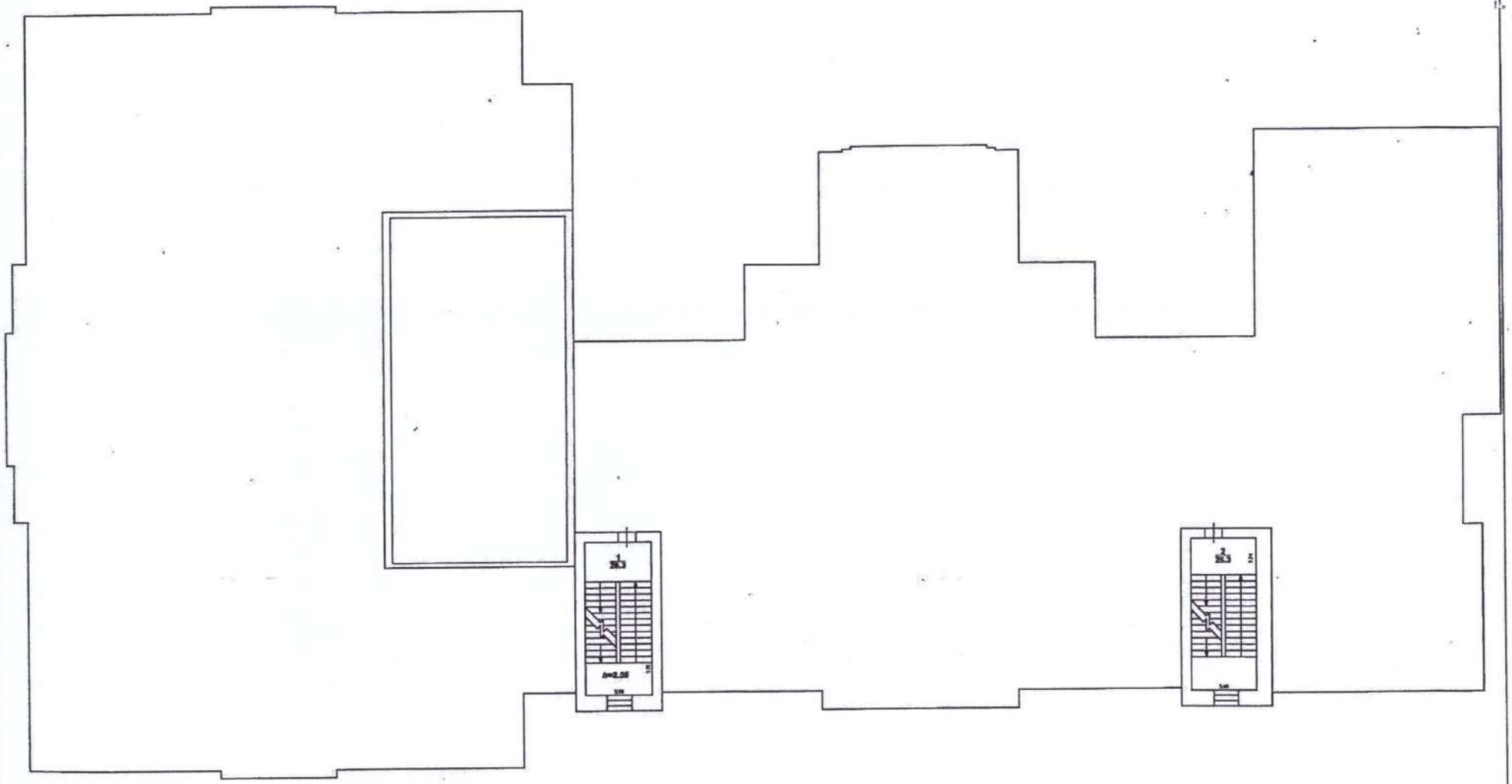

Отдел приема и выдачи документов Заводского отделения МФЦН Заводского района ГУП "Сартехинвентаризация"

Начальник 05.06.2012 г.	Федоров А.В.		Поэтажный план Нежилое здание (объекта или части объекта)
Проверил: 05.06.2012 г.	Баранов С.Н.		г. Саратов, ул. Большая Садовая, дом 137 (адрес объекта или части объекта)
Исполнитель: 05.06.2012 г.	Аверьянов С.В.		Лист 11 Листов 11 Масштаб 1:200

Министерство здравоохранения Российской Федерации
Федеральное государственное бюджетное образовательное учреждение высшего образования
«Саратовский государственный медицинский университет имени В.И. Разумовского»
Министерства здравоохранения Российской Федерации
(ФГБОУ ВО Саратовский ГМУ им. В.И. Разумовского Минздрава России)

ПРИНЯТО
Ученым советом ФГБОУ ВО
Саратовский ГМУ им. В.И. Разумовского
Минздрава России
Протокол от 29.марта г. № 5

УТВЕРЖДАЮ
Ректор ФГБОУ ВО Саратовский ГМУ им.
В.И. Разумовского Минздрава России
_____ В.М. Попков
«29» марта 2018 г.

СОГЛАСОВАНО
Профком студентов ФГБОУ ВО
Саратовский ГМУ им. В.И. Разумовского
Минздрава России
Протокол от 27.03. 2018 г. № 13

ПОЛОЖЕНИЕ О СПОРТИВНО-ОЗДОРОВИТЕЛЬНОМ ЛАГЕРЕ «МЕДИК»

СО 5.001.17-08.2017

САРАТОВ

Предисловие

1. Разработан: начальник отдела по обслуживанию зданий и сооружений В.А. Чернов
2. Исполнители: Начальник СОЛ «Медик» А.В. Голованов
3. Утвержден приказом ректора от 29.05.2018 г. № _____
4. Введен взамен:
5. Дата ведения:

1. ОБЩИЕ ПОЛОЖЕНИЯ

1.1. Спортивно-оздоровительный лагерь «Медик» (далее – СОЛ «Медик») является структурным обособленным подразделением в составе Федерального государственного бюджетного образовательного учреждения высшего образования «Саратовский государственный медицинский университет им. В.И. Разумовского» Министерства здравоохранения Российской Федерации (далее – Университет).
1.2. СОЛ «Медик» подчиняется непосредственно проректору по административно-хозяйственной работе.
1.3 Структурное подразделение создается и ликвидируется в порядке, установленным нормативными документами Университета.
1.4. СОЛ «Медик» возглавляет начальник, назначаемый на должность и освобождаемый от должности приказом ректора по представлению проректора по АХР. Обязанности начальника СОЛ «Медик» определяются должностными обязанностями и настоящим положением, утвержденными ректором.
1.5. Начальник лагеря должен иметь средне-специальное образование и опыт работы на руководящей должности не менее 5 лет.
1.6. Работники СОЛ «Медик» назначаются на должности и освобождаются от должностей приказом ректора, по представлению начальника лагеря и согласованию проректора по АХР. Обязанности работника СОЛ «Медик» определяются должностными обязанностями, утвержденными ректором.
1.7. СОЛ «Медик» не является самостоятельным юридическим лицом, не имеет самостоятельного баланса, расчетного, валютного и других счетов в банках и иных кредитных организациях, вся финансово-хозяйственная деятельность осуществляется в рамках финансово-хозяйственной деятельности Университета.
1.8. Университет содержит, укрепляет и развивает материальную базу СОЛ «Медик», обеспечивает его оборудованием, спорт-, культ и другим инвентарем для полноценного отдыха и оздоровления обучающихся.
1.9. Численность и состав штатного расписания СОЛ «Медик» согласованное с планово-экономическим отделом, проректором по АХР, представляется начальником лагеря исходя из нагрузки и функционального предназначения подразделения, утверждается ректором.
2.1. В своей деятельности СОЛ «Медик» руководствуется:
2.2. Настоящим Положением;
2.3. Уставом, Коллективным договором и другими правовыми актами Университета;
2.4.Правилами охраны труда и техники безопасности, требованиями норм пожарной безопасности и предупреждения чрезвычайных ситуаций;
2.5.Санитарно-эпидемиологическими нормами и правилами;
2.6.Законодательством Российской Федерации.
2.7. Выдача путевок в СОЛ «Медик» осуществляется структурами Университета, подчиняющиеся проректору по АХР и назначенные приказом ректора.
2.8.Материально-техническую базу СОЛ «Медик» составляют здания, сооружения и другие материально-технические ценности, стоимость которых отражается в балансе и находится в оперативном управлении Университета.

2.9. В начале летнего периода перед открытием СОЛ «Медик» создается комиссия по готовности лагеря к приему отдыхающих.

2. ЦЕЛИ И ЗАДАЧИ

2.1. Основными задачами СОЛ «Медик» являются:

2.1.1. Создание и поддержание инфраструктуры, обеспечивающей благоприятные условия для отдыха и воспитание молодежи.

2.1.2. Обеспечение условий для комфортного проживания отдыхающих СОЛ «Медик» в летний период:

2.1.3. Оздоровление и укрепление здоровья обучающихся и сотрудников.

2.1.4. Формирование навыков здорового образа жизни и осознанного отношения к своему здоровью и окружающей среде.

2.1.5. Развитие интеллектуального, духовного потенциала, творческих способностей и интересов молодежи, активное приобщение к различным видам деятельности.

3.3. Порядок работы лагеря:

3.3.1. С января по март лагерь находится на консервации на осенне-зимний период;

3.3.2. С марта по июнь подготовительные работы к летнему периоду;

3.3.3. С июля по август летний оздоровительный сезон;

3.3.4. С сентября по декабрь консервация на осенне-зимний период

3.4 . Вопросы по организации и работе лагеря в летний период, количество смен регламентируется приказом ректора Университета на текущий год.

3. ФУНКЦИИ.

3.1. Содержание зданий, сооружений, плав. средств и других материально-технических ценностей, находящихся на территории лагеря, в технически исправном состоянии;

3.1.2. Содержание территории лагеря в необходимом санитарно-эпидемиологическом состоянии;

3.1.3. Обеспечение мест проведения спортивно развлекательных мероприятий;

3.1.4. Обеспечение безопасности использования водной акватории;

3.1.5. Обеспечение необходимых санитарно-гигиенических условий проживания;

3.1.6.Провидение физкультурно-оздоровительных мероприятий среди обучающихся, преподавателей и сотрудников, участие в подготовки спортсменов к соревнованиям.

3.2. Развитие:

3.2.1 Интеллектуального, духовного потенциалов;

3.2.2. Творческих способностей и интересов молодежи;

3.2.3. Активное приобщение к различным видам физической культуры;

3.2.4. Подготовка к сдаче норм ГТО.

3.3. Не допускается нахождение в лагере лиц без путевок, за исключением сотрудников университета, обеспечивающих работу лагеря, и членов студенческого отряда.

4. ВЗАИМООТНОШЕНИЯ С ДРУГИМИ СТРУКТУРНЫМИ ПОДРАЗДЕЛЕНИЯМИ.

В своей работе сотрудники СОЛ «Медик» взаимодействуют со следующими структурными подразделениями:

4.1. Со специализированным предприятием общественного питания по обеспечению питанием проживающих в лагере.

4.2. С отделом по обслуживанию зданий и сооружений, по организации:

4.2.1. Вывоза мусора;

4.2.2..Стирке постельного белья;

4.2.3. Дезинсекции, дератизации и акарицидной обработке от клещей;

4.2.4. Обслуживанию и ремонту зданий, сооружений;

4.2.5. Подготовке документации для проведения необходимых закупок и заключения контрактов.

4.3. Совместно со штабом ГО и ЧС:

4.3.1. Разработка плана эвакуации отдыхающих в случае пожара или стихийных бедствий;

4.3.2. Проведение инструктажа с сотрудниками и отдыхающими по правилам пожарной безопасности, поведения в лесной зоне и на воде с регистрацией в специальном журнале;

4.4. Совместно с отделом по охране труда:

4.4.1. Проведение инструктажа с отдыхающими по технике безопасности при проведении учебно-тренировочного процесса, воспитательных, массовых мероприятий (экскурсий, походов, вечеров, конкурсов, спортивных соревнований);

4.5. Совместно с планово-экономическим отделом и отделом закупок на основании ежегодного плана закупок подготовка к проведению аукционов по приобретению необходимого оборудования, инвентаря, инструментов, расходных материалов;

4.6. Совместно с бухгалтерией:

4.6.1. Обеспечение бухгалтерского сопровождения деятельности лагеря;

4.6.2. Проведение ежегодной инвентаризации;

По завершении проведения ежегодной инвентаризации предоставление актов и отчетов руководству Университета;

4.7. Совместно с кафедрой физического воспитания: и Спортивным клубам СГМУ

4.7.1. Организация проведения физкультурно-оздоровительных мероприятий среди обучающихся, преподавателей и сотрудников;

4.7.2. Принимают участие в подготовке спортсменов к соревнованиям;

4.7.3. Организация и проведение тренировочных занятий по профессионально-прикладной физической подготовке и видам спорта;

4.7.4. Организация и проведение массовых оздоровительных, физкультурных и спортивных мероприятий (спартакиады, соревнования по видам спорта, товарищеские встречи, комбинированные эстафеты и т.п.);

4.8. Совместно с отделом капитального строительства:

4.8.1. Проведение обследования технического состояния зданий и сооружений;

4.8.2. Участие в обследовании объектов для проведения ремонтных работ;

4.8.3. Подготавливают техническую документацию к торгам по ремонту и строительству;

4.8.4. Контроль работы подрядчиков;

4.9. Совместно с эксплуатационно-техническим отделом:

4.9.1. Обслуживание и ремонт электрооборудования и линий электропередач;

4.9.2. Обслуживание и ремонт насосных установок;

4.9.3. Обслуживание и ремонт кондиционеров и холодильников;

4.9.4. Следят за подачей бесперебойного энергоснабжения;

4.9.5. Подготовка документации для проведения необходимых закупок;

4.10. Совместно с гаражом обеспечивают транспортные потребности в работе лагеря;

4.11. Совместно с отделом по связям с общественностью и Студенческим клубом:

4.11.1. Организация и проведение в СОЛ «Медик» культурно-развлекательных мероприятий, а также мероприятий, имеющих воспитательную направленность.

4.12. Совместно с Профсоюзными комитетами сотрудников и студентов:

4.12.1. Популяризация летнего оздоровительного отдыха в СОЛ «Медик» среди сотрудников и студентов СГМУ, распространение путевок.

4.13. Совместно с проректором по безопасности:

14.13.1. Обеспечение безопасности отдыхающих и сотрудников в период оздоровительного сезона.

5. ПРАВА, ОБЯЗАННОСТИ.

5.1. Права:

5.1.1. Начальник СОЛ «Медик» и сотрудники имеют право:

5.1.1.1. Принимать участие в работе комиссии по весеннему и осеннему осмотру зданий и сооружений лагеря;

5.1.1.2. Принимать участие в работе комиссии по инвентаризации имущества;

5.1.1.3. Принимать участие в производственных и других совещаниях, касающихся организации проведения летнего отдыха, выполнения ремонтных и прочих работ в лагере;

5.1.1.4. Принимать участие в формировании ежегодного плана финансово-хозяйственной деятельности Университета, путем формирования обоснований заявок на приобретение необходимых материалов, оборудования, инвентаря и проведения мероприятий, направленных на организацию и проведение летнего отдыха обучающихся и сотрудников.

5.2. Обязанности:

5.2.1. Начальник СОЛ «Медик» несет персональную ответственность за качественную организацию и проведение летнего оздоровительного отдыха.

5.2.2. Начальник СОЛ «Медик» и сотрудники должны:

5.2.3. Соблюдать должностные обязанности;

5.2.4. Соблюдать правила внутреннего распорядка лагеря;

5.2.5. Подготавливать и проводить безопасный и комфортный летний отдых обучающихся и сотрудников;

5.2.6. Обеспечивать безопасную доставку в лагерь и отправку сотрудников и отдыхающих.

5.2.7. Своевременно информировать о возможных несчастных случаях и оказывать необходимую первую помощь;

5.2.8. Соблюдать санитарно-гигиенические нормы и правила;

5.2.9. Обеспечить оборудованием, мебелью, инвентарем, противопожарными средствами и средствами молниезащиты;

5.2.10. Вести документацию в соответствии с документированными процедурами и другими документами системы менеджмента и качества СГМУ;

6. ОТВЕТСТВЕННОСТЬ.

6.1. Работники СОЛ «Медик» несут в порядке, установленном действующим трудовым законодательством РФ ответственность за ненадлежащее исполнение или неисполнение функций и задач, предусмотренных настоящим Положением;

6.2. На начальника СОЛ «Медик» возлагается персональная ответственность:

6.2.1. За ненадлежащее исполнение или неисполнение своих обязанностей, предусмотренных должностной инструкцией в порядке, установленном действующим трудовым законодательством Российской Федерации;

6.2.2. За причинение материального и морального ущерба в порядке, установленном действующим трудовым законодательством Российской Федерации;

7. РЕОРГАНИЗАЦИЯ И ЛИКВИДАЦИЯ.

7.1. Прекращение деятельности СОЛ «Медик» путем ликвидации или реорганизации производится на основании приказа ректора и решения Ученого Совета ФГБОУ ВО Саратовского ГМУ им.В.И. Разумовского Минздрава России.

Лист согласования

Должность	*ФИО*	*Дата*	*Подпись*
Проректор по административно-хозяйственной деятельности	А.В. Насонов	19.12.2017	
Проректор по общественным связям и воспитательной работе	В.С. Лойко	19.12.2017	
Проректор по безопасности	И.Ю. Топилин	19.12.2017	
Начальник юридического отдела	О.П. Антипина	19.12.2017	
Начальник УОКОД	Н.А.Клоктунова	19.12.2017	
Начальник отдела кадров	И.В. Веточкина	19.12.2017	
Председатель профкома работников СГМУ	В.И. Павлов	19.12.2017	
Председатель профкома студентов СГМУ	А.С.Бондаренко	10.01.2018	

медицинская сестра СОЛ "Медик" Песина Е.Б. 09.07.19

матрос-спасатель СОЛ "Медик" Бородин А.Н. 10.07.2019

матрос-спасатель СОЛ "Медик" Карпов И.А. 10.07.2019

культорганизатор СОЛ "Медик" Ардабацкий С.А. 10.07.2019

врач СОЛ "Медик" Шайхаев Ю.Б. 12.07.2019

медицинская сестра СОЛ "Медик" Медведева Е.И. 18.07.2019

Лист ознакомления

№ п/п	ФИО работника	Ознакомление с документом		Ознакомление с извещениями об изменении									
				Извещение № 1 от ______		Извещение № 2 от ______		Извещение № 3 от ______		Извещение № 4 от ______		Извещение № от ______	
		дата	*подпись*	*дата*	*подпись*	*дата*	*подпись*	*дата*	*подпись*	*дата*	*подпись*	*дата*	*подпись*
	Головачов А.А.												
	Головачов А.В.												
	Головачова Н.П.												
	Вяткин В.Г.												
	Шамаев В.В.												
	Мишаева Ю.В.												
	Кусаин Р.Д.												
	Гаврилов А.В.												
	[illegible]												
	Фисова В.А.												
	Эльмов А.М.												

РОССИЙСКАЯ ФЕДЕРАЦИЯ

ЕДИНЫЙ ГОСУДАРСТВЕННЫЙ РЕЕСТР ПРАВ НА НЕДВИЖИМОЕ ИМУЩЕСТВО И СДЕЛОК С НИМ

СВИДЕТЕЛЬСТВО

О ГОСУДАРСТВЕННОЙ РЕГИСТРАЦИИ ПРАВА

Управление Федеральной службы государственной регистрации, кадастра и картографии по Саратовской области

Дата выдачи: "28" мая 2013 года

Документы-основания: • Постановление от 31.08.1994 №349, выдавший орган: Администрация Воскресенского района Саратовской области

• Кадастровый паспорт земельного участка (Выписка из государственного кадастра недвижимости) от 27.07.2010 №6409/201/10-2377, выдавший орган: Территориальный (межрайонный) отдел № 8 Роснедвижимости по Саратовской области

Субъект (субъекты) права: Государственное бюджетное образовательное учреждение высшего профессионального образования "Саратовский государственный медицинский университет имени В.И. Разумовского" Министерства здравоохранения Российской Федерации, ИНН: 6452006471, ОГРН: 1026402664903, дата гос.регистрации: 19.11.1997, наименование регистрирующего органа: Администрация Кировского района г. Саратова, КПП: 645201001; адрес (место нахождения) постоянно действующего исполнительного органа: Россия, Саратовская область, г.Саратов, ул. Большая Казачья, д.112

Вид права: Постоянное (бессрочное) пользование

Объект права: Земельный участок, категория земель: земли особо охраняемых территорий и объектов, разрешенное использование: для размещения спортивно-оздоровительного лагеря, общая площадь 73024 кв. м, адрес (местонахождение) объекта: Саратовская область, Воскресенский район, Елшанское муниципальное образование, 4 км юго-западнее с.Чардым, участок 1

Кадастровый (или условный) номер: 64:09:010401:55

Существующие ограничения (обременения) права: не зарегистрировано

о чем в Едином государственном реестре прав на недвижимое имущество и сделок с ним "07" декабря 2010 года сделана запись регистрации № 64-64-30/014/2010-055

Регистратор Гусарова [illegible] (подпись)

64-АГ 913601

РОССИЯ

РОССИЙСКАЯ ФЕДЕРАЦИЯ

ЕДИНЫЙ ГОСУДАРСТВЕННЫЙ РЕЕСТР ПРАВ НА НЕДВИЖИМОЕ ИМУЩЕСТВО И СДЕЛОК С НИМ

СВИДЕТЕЛЬСТВО

О ГОСУДАРСТВЕННОЙ РЕГИСТРАЦИИ ПРАВА

Управление Федеральной службы государственной регистрации, кадастра и картографии по Саратовской области

Дата выдачи: "28" мая 2013 года

Документы-основания: • Договор постоянного (бессрочного) пользования лесным участком от 10.11.2010 №51/РПБ

Субъект (субъекты) права: Государственное бюджетное образовательное учреждение высшего профессионального образования "Саратовский государственный медицинский университет имени В.И. Разумовского" Министерства здравоохранения Российской Федерации, ИНН: 6452006471, ОГРН: 1026402664903, дата гос.регистрации: 19.11.1997, наименование регистрирующего органа: Администрация Кировского района г. Саратова, КПП: 645201001; адрес (место нахождения) постоянно действующего исполнительного органа: Россия, Саратовская область, г.Саратов, ул. Большая Казачья, д.112

Вид права: Постоянное (бессрочное) пользование

Объект права: Лесной участок, категория земель: земли лесного фонда, разрешенное использование: для осуществления рекреационной деятельности, общая площадь 7,1 га, адрес (местонахождение) объекта: Саратовская область, Воскресенский район, Усовское лесничество, Усовское участковое лесничество, квартал 140, часть выдела 17

Кадастровый (или условный) номер: 64-64-30/014/2010-059

Существующие ограничения (обременения) права: не зарегистрировано

о чем в Едином государственном реестре прав на недвижимое имущество и сделок с ним "26" января 2011 года сделана запись регистрации № 64-64-30/014/2010-059

Регистратор Гусарова [illegible] (подпись)

64-АГ 913600

РОССИЯ

Инвентарный номер	63:401:003:000205880:V
Реестровый номер	20588:100615:003:000205880:V
Кадастровый номер	

ГОСУДАРСТВЕННОЕ УНИТАРНОЕ ПРЕДПРИЯТИЕ

"САРАТОВСКОЕ ОБЛАСТНОЕ БЮРО ТЕХНИЧЕСКОЙ ИНВЕНТАРИЗАЦИИ И ОЦЕНКИ НЕДВИЖИМОСТИ"

МФЦН Заводского района

Технический паспорт

объекта недвижимости нежилого фонда - сооружение

Сооружение-Спортивные площадки

Изготовлен 30.06.2015

адрес объекта :

область	САРАТОВСКАЯ
район (город)	САРАТОВ
технический адрес	Природный парк "Кумысная поляна", квартал 27, выдел 3
Назначение	сооружение
Использование	сооружение

I. Сведения о принадлежности объекта

Субъект права	Форма собственности	Доля	Документ-основание	Дата и номер государственной регистрации
			Учётная запись	

II. Общие сведения

Литера	Часть объекта	Наименование объекта	Год постр-ки	Год посл. кап - ремонта	Материал, конструкция	Параметр основной	Тип параметра
V		Сооружение-Спортивные площадки				1212	Общая площадь (кв.м)
	1		2006	-	асфальт	670	Общая площадь (кв.м)
	2		2006	-	грунт	542	Площадь (кв.м)

III. Параметры объекта (частей объекта)

Литера	Часть объекта	Площадь (кв_м)
V	1	670
V	2	542

IV. Определение износа недоступных осмотру конструктивных элементов

Литера	Часть объекта	Наименование конструктивных элементов	Фактически прослуженное время, лет	Предположительный срок службы, лет	Средний нормативный срок службы, лет	Формула расчета износа недоступных осмотру конструктивных элементов	Износ, %
V		Сооружение-Спортивные площадки					
	1						0
	2						0

V. Определение стоимости объекта и его элементов

Литера	Сборник	Таблица	Раздел	Ед. измерения	Кол-во единиц	Стоимость единицы	Коэфф. на гр. кап-ти	Попр. на отл-ие от аналога	Прочие коэфф.	Стоимость ед. с попр. коэфф.	Восст. стоимость (цены 69г)	Инфляц. коэф-фициент	Восст. стоим. в ценах т.г.	% износа	Инвентаризационная стоимость, руб.
V	35	3	а	шт.	1	2830,00	1	1	1	2830,00	2830	44,3729	125575	0	125575
V	35	3	б	шт.	1	580,00	1	1	1	580,00	580	44,3729	25736	0	25736
Итого по лит. V											3410		151311		151311
Итого по объекту											3410		151311		151311

VI. Описание конструктивных элементов

Литера: V | Назначение: сооружение | Группа капитальности: I

Название: Сооружение-Спортивные площадки

Сборник: 35 | Таблица: 3 | Раздел: а

№	Наименование конструктивных элементов	Описание конструктивных элементов	% износа элемент	Техническое состояние конструктивных элементов	Удельный вес по таблице	Поправки_к_удельным_весам	Удельные_веса_после_поправок	Средневзвешенный % износа
1	Площадка с асфальтовым покрытием и со щитами на металлических фермах	есть	0	хорошее	100	1,00	100,00	0,00.
Итого							100	0

Литера: V | Назначение: сооружение | Группа капитальности: I

Название: Сооружение-Спортивные площадки

Сборник: 35 | Таблица: 3 | Раздел: б

№	Наименование конструктивных элементов	Описание конструктивных элементов	% износа элемент	Техническое состояние конструктивных элементов	Удельный вес по таблице	Поправки_к_удельным_весам	Удельные_веса_после_поправок	Средневзвешенный % износа
1	Площадка с землянным покрытием и со щитами на деревянных столбиках	есть	0	хорошее	100	1,00	100,00	0,00
Итого							100	0

VII. Экспликация площади земельного участка

Площадь участка, кв.м.				
по документам	застроенная		незастроенная	
	строения	сооружения	грунт	зелёные насаждения
		1212,0		

VIII. Сведения об обследованиях объекта

Дата окончания обследования	Вид обследования	Ф.И.О. и подпись исполнителя	Ф.И.О. и подпись проверяющего	Начальник
10.06.2015	Первичная инвентаризация	Аверьянов С.В.	Самохина Н. В.	Баранов С. Н.

IX. Перечень прилагаемых документов

№ п/п	Наименование	Количество листов
1	Ситуационный план	1

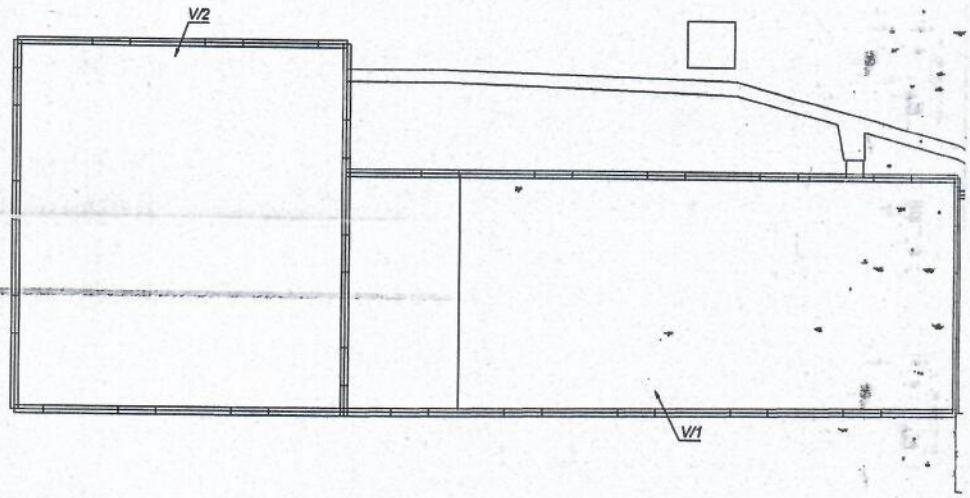
V/2
V/1

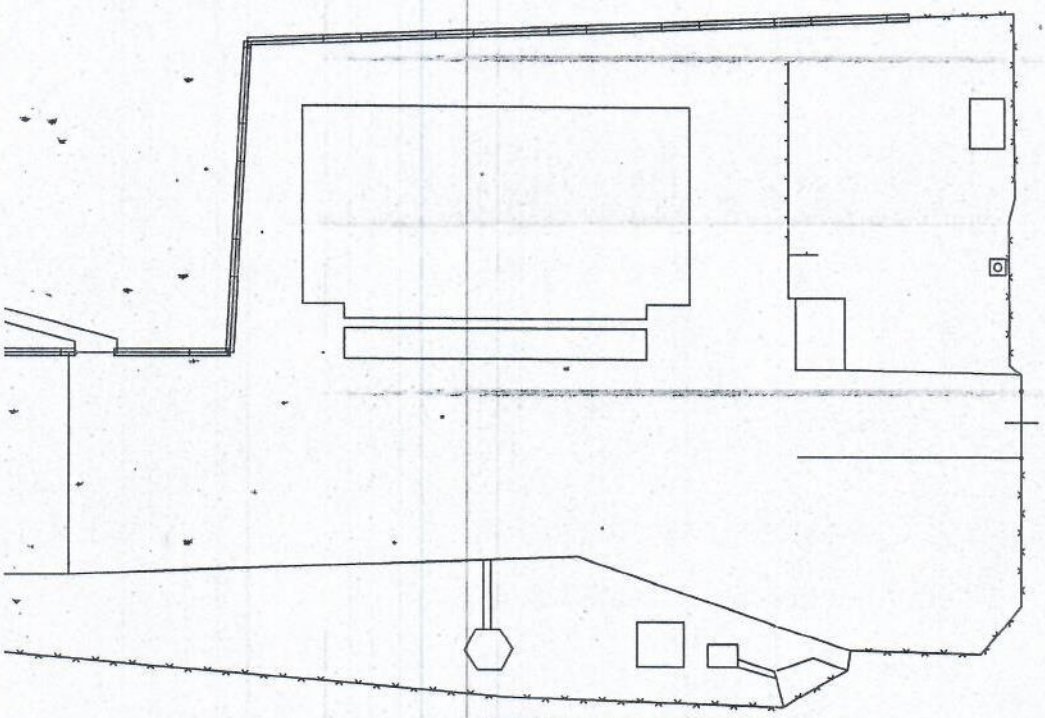

Отдел приема выдачи документов Заводского отделения МФЦН Заводского района ГУП "Сартехинвентаризация"

Начальник 30.06.2015	Баранов С.Н.	М.П. подпись	Ситуационный план Сооружение-спортивные площадки (объекта или части объекта)	
Проверил: 30.06.2015	Самохина Н.В.	подпись	Саратовская обл., Саратовский район, Природный парк "Кумысная поляна", квартал 27, выдел 3 (адрес объекта или части объекта)	Лист 1 Листов 1
Исполнитель: 30.06.2015	Аверьянов С.В.	подпись		Масштаб 1:500

ИНВЕНТАРНАЯ КАРТОЧКА УЧЕТА НЕФИНАНСОВЫХ АКТИВОВ № 2

		КОДЫ
	Форма по ОКУД	0504031
	Дата открытия	28.02.2006
	Дата закрытия	
Балансодержатель: федеральное государственное бюджетное образовательное учреждение высшего образования "Саратовский государственный медицинский университет имени В.И.Разумовского" Министерства здравоохранения Российской Федерации	по ОКПО	01963503
Структурное подразделение: ФГБОУ ВО СГМУ им. В.И. Разумовского		
Наименование объекта (полное): Спортивные площадки S=1212 м2	Амортизационная группа	6
Назначение объекта		
Организация - изготовитель (поставщик)	по ОКПО	
Вид объекта: иное движимое (недвижимое, особо ценное движимое, иное движимое)	Аналитическая группа	30
Местонахождение объекта (адрес): г.Саратов, 2-ая Дачная	Номер*	
Ответственное (-ые) лицо (-а): Абубикеров Олег Михайлович		
Единица измерения: руб	по ОКЕИ	383

Инвентарный номер 000000003000008 *Номер счета* 00000000000000000.2.101.32.310 Дата формирования карточки (по требованию) 17.01.2024

1. Сведения об объекте

Марка, модель, проект, тип, порода, паспорт, чертеж и т.п.	Номер(код) объекта (детали)			Дата выпуска, изготовления (иное)	Дата ввода в эксплуатацию	Документ, устанавливающий правообладание (обременение)			
	реестровый	заводской	иной			вид права (обременения)	дата	номер	примечание
1	2	3	4	5	6	7	8	9	10
					28.02.2006				

2. Стоимость объекта, изменение балансовой стоимости, начисление амортизации

Первоначальная стоимость объекта 1 367 545,36 *Первоначальная амортизация* *Первоначальное обесценение*

Изменение стоимости объекта				Балансовая (восстановительная) стоимость	Срок полезного использования	Амортизация							Сумма начисленного обесценения	Остаточная стоимость
	документ					дата окончания	норма, %		сумма начисленной амортизации	метод начисления				
причина	наименование, номер	дата / *дата операции*	сумма				месячная	годовая		наименование	начало начисления	окончание начисления		
2	3	4	5	6	7	8	9	10	11	12	13	14	16	15
		28.02.2006		367 545,36	180	Февраль 2021	0,556	6,667	367 545,36	Линейный	Январь 2014	Апрель 2021		0,00
По состоянию на дату формирования:			Итого	452 545,36				Итого	452 545,36				Итого	0,00

Справочно балансовая стоимость в валюте _____ код по ОКВ _____ сумма _____
(наименование валюты)

* Кадастровый номер земельного участка, на котором расположен объект (недвижимость).

3. Сведения о принятии к учету и о выбытии объекта

Отметка о принятии объекта к учету	Документ		
	наименование	дата	номер

Отметка о выбытии объекта	Документ			Причина списания
	наименование	дата	номер	

4. Сведения о внутреннем перемещении объекта и проведении ремонта

Накладная		местонахождение объекта	Ответственное(-ые) лицо(-а)	Проведение ремонта						
				документ			сумма затрат	гарантийный талон (сертификат)		
дата	номер			наименование	дата	номер		номер	дата	срок действия
1	2	3	4	5	6	7	8	9	10	11
	00000085	ЛЫЖНАЯ БАЗА	Федоров Станислав Яковлевич							
01.02.2022	00000076	ЛЫЖНАЯ БАЗА	Абубикеров Олег Михайлович							

5. Краткая индивидуальная характеристика объекта

Наименование признаков, характеризующих объект*	Материалы, размеры и прочие сведения					Содержание драгоценных материалов (металлов, камней и т.п.)				
	основной объект	наименование важнейших комплектующих (деталей, узлов, пристроек, приспособлений и принадлежностей), относящихся к основному объекту				наименование		единица измерения		количество (масса)
						объекта (детали)	драгоценного материала	наимено-вание	код по ОКЕИ	
1	2	3	4	5	6	7	8	9	10	11

* Для животных (многолетних насаждений, земельных участков) - порода (породность), кличка, масть, приметы (количество деревьев (кустов), номер участка (полосы), площадь в квадратных метрах).

Приложение. Документация на объекты основных средств (паспорт, свидетельство, чертеж, модель, тип, марка и др.) на _____ *л. в* _____ *экз.*

Карточку заполнил

_____ (должность) _____ (подпись) _____ (расшифровка подписи)

Инвентарный номер	63:401:003:000197420:49
Реестровый номер	19742:100615:003:000197420:49
Кадастровый номер	

ГОСУДАРСТВЕННОЕ УНИТАРНОЕ ПРЕДПРИЯТИЕ
"САРАТОВСКОЕ ОБЛАСТНОЕ БЮРО ТЕХНИЧЕСКОЙ ИНВЕНТАРИЗАЦИИ И ОЦЕНКИ НЕДВИЖИМОСТИ"

МФЦН Заводского района

Технический паспорт

объекта недвижимости нежилого фонда - сооружение

Сооружение - Спортивная площадка

Изготовлен 30.06.2015

адрес объекта :

область	САРАТОВСКАЯ
район (город)	САРАТОВ
технический адрес	ул. 2-я Садовая, №106-Б, №106-В
Назначение	сооружение
Использование	сооружение

I. Сведения о принадлежности объекта

Субъект права	Форма собственности	Доля	Документ-основание	Дата и номер государственной регистрации
			Учётная запись	

II. Общие сведения

Литера	Часть объекта	Наименование объекта	Год постр-ки	Год посл. кап - ремонта	Материал, конструкция	Параметр основной	Тип параметра
49		Сооружение - Спортивная площадка				**160**	**Площадь (кв.м)**
	1		2015	-	Асфальт	160	Площадь (кв.м)

III. Параметры объекта (частей объекта)

Литера	Часть объекта	Площадь (кв_м)
49	1	160

IV. Определение износа недоступных осмотру конструктивных элементов

Литера	Часть объекта	Наименование конструктивных элементов	Фактически прослуженное время, лет	Предположительный срок службы, лет	Средний нормативный срок службы, лет	Формула расчета износа недоступных осмотру конструктивных элементов	Износ, %
49		Сооружение - Спортивная площадка					
	1						0

V. Определение стоимости объекта и его элементов

Литера	Сборник	Таблица	Раздел	Ед. измерения	Кол-во единиц	Стоимость единицы	Коэфф. на гр. кап-ти	Попр. на отл-ие от аналога	Прочие коэфф.	Стоимость ед. с попр. коэфф.	Восст. стоимость (цены 69г)	Инфляц. коэф-фициент	Восст. стоим. в ценах т.г.	% износа	Инвентаризационная стоимость, руб.
49	26,2	156	в	кв.м	160	7,60	1	1	1	7,60	1216	44,3729	53957	0	53957
Итого по объекту											1216		53957		53957

VI. Описание конструктивных элементов

Литера	49	Назначение	сооружение	Группа капитальности	III

Название	Сооружение - Спортивная площадка

Сборник	26,2	Таблица	156	Раздел	в

№	Наименование конструктивных элементов	Описание конструктивных элементов	% износа элемент	Техническое состояние конструктивных элементов	Удельный вес по таблице	Поправки_к_удельным_весам	Удельные_веса_после_поправок	Средневзвешенный % износа
1	Покрытие	асфальт	0	хорошее	100	1,00	100,00	0,00
Итого							100	0

VII. Экспликация площади земельного участка

Площадь участка, кв.м.				
по документам	застроенная		незастроенная	
	строения	сооружения	грунт	зелёные насаждения
		160,0		

VIII. Сведения об обследованиях объекта

Дата окончания обследования	Вид обследования	Ф.И.О. и подпись исполнителя	Ф.И.О. и подпись проверяющего	Начальник
10.06.2015	Внеплановая инвентаризация	Аверьянов С.В.	Самохина Н. В.	Баранов С. Н.

IX. Перечень прилагаемых документов

№ п/п	Наименование	Количество листов
1	Ситуационный план	1

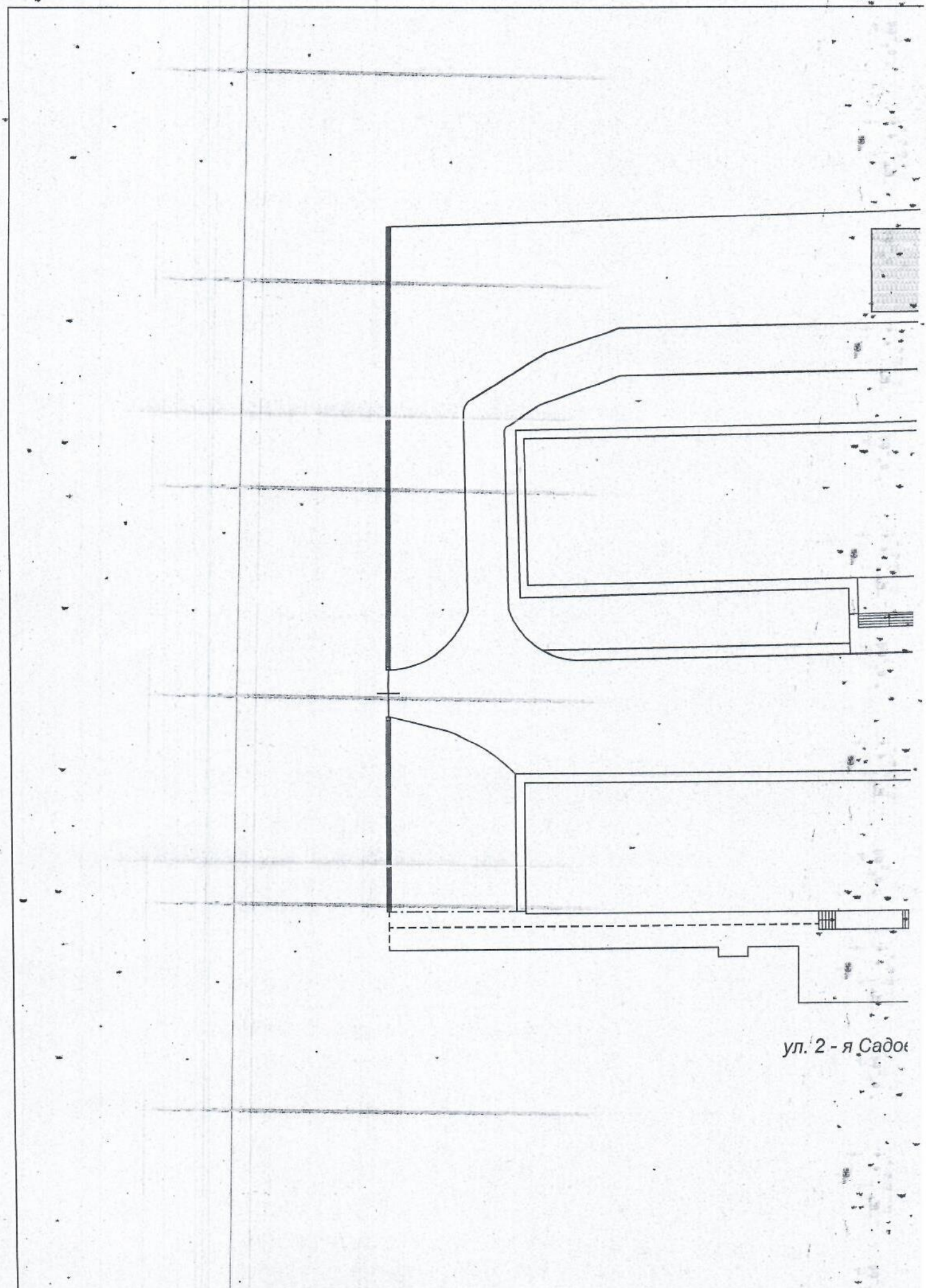
ул. 2 - я Садов

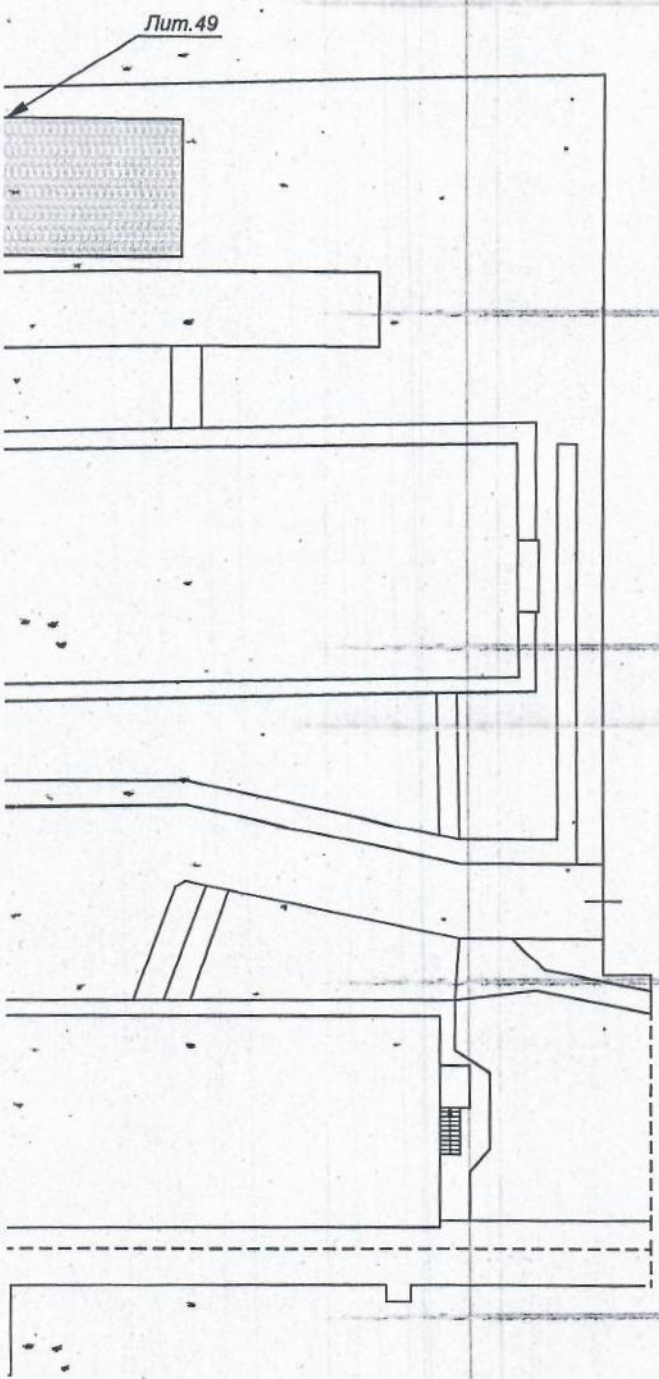

Отдел приема выдачи документов Заводского отделения МФЦН Заводского района ГУП "Сартехинвентаризация"

Начальник 30.06.2015	Баранов С.Н.	М.П. подпись	Поэтажный план Сооружение - Спортивная площадка (объекта или части объекта)	
Проверил: 30.06.2015	Самохина Н.В.	подпись	г. Саратов, ул. 2-я Садовая, №106-Б, №106-В (адрес объекта или части объекта)	Лист 1
Исполнитель: 30.06.2015	Аверьянов С.В.	подпись		Листов 1
				Масштаб 1:500

ИНВЕНТАРНАЯ КАРТОЧКА УЧЕТА НЕФИНАНСОВЫХ АКТИВОВ № 19710100001

		КОДЫ
	Форма по ОКУД	0504031
	Дата открытия	01.01.1971
	Дата закрытия	
Балансодержатель	федеральное государственное бюджетное образовательное учреждение высшего образования "Саратовский государственный медицинский университет имени В.И.Разумовского" Министерства здравоохранения Российской Федерации	по ОКПО 01963503
Структурное подразделение	ФГБОУ ВО СГМУ им. В.И. Разумовского	
Наименование объекта (полное)	Спортивная площадка	Амортизационная
Назначение объекта	Запись об изменениях сведений об объекте учета от09.11.2010г. 1. Адрес : Саратовская область ,г.Саратов ,ул Большая Садовая ,д.137 2. Общая площадь 1685 кв.м. 3.Протяженность 0,1994 км.	
Организация - изготовитель (поставщик)		группа
Вид объекта	иное движимое	по ОКПО
	(недвижимое, особо ценное движимое, иное движимое)	Аналитическая группа 30
Местонахождение объекта (адрес)	ул.Большая Садовая, д.№137	Номер*
Ответственное (-ые) лицо (-а)	Раудцепп Наталья Сергеевна	
Единица измерения: руб		по ОКЕИ 383

Инвентарный номер 0000000000065 *Номер счета* 00000000000000000.4.101.32.310 Дата формирования карточки (по требованию) 17.01.2024

1. Сведения об объекте

Марка, модель, проект, тип, порода, паспорт, чертеж и т.п.	Номер(код) объекта (детали)			Дата выпуска, изготовления (иное)	Дата ввода в эксплуатацию	Документ, устанавливающий правообладание (обременение)			
	реестровый	заводской	иной			вид права (обременения)	дата	номер	примечание
1	2	3	4	5	6	7	8	9	10
	П1.2.640002268 переведен в подразделение 2				01.01.1971				

2. Стоимость объекта, изменение балансовой стоимости, начисление амортизации

Первоначальная стоимость объекта 1 22 889,46 *Первоначальная амортизация* *Первоначальное обесценение*

Изменение стоимости объекта				Балансовая (восстановительная) стоимость	Срок полезного использования	Амортизация							Сумма начисленного обесценения	Остаточная стоимость
причина	документ: наименование, номер	документ: дата / дата операции	сумма			дата окончания	норма, %: месячная	норма, %: годовая	сумма начисленной амортизации	метод начисления: наименование	метод начисления: начало начисления	метод начисления: окончание начисления		
2	3	4	5	6	7	8	9	10	11	12	13	14	16	15
		01.01.1971		22 889,46	240	Январь 1991	0,417	5,000	22 889,46	Линейный	Январь 2014	Январь 2014		0,00
По состоянию на дату формирования:			Итого	22 889,46				Итого	22 889,46			Итого		0,00

Справочно балансовая стоимость в валюте _____ код по ОКВ _____ сумма _____
(наименование валюты)

* Кадастровый номер земельного участка, на котором расположен объект (недвижимость).

3. Сведения о принятии к учету и о выбытии объекта

Отметка о принятии объекта к учету

Документ		
наименование	дата	номер

Отметка о выбытии объекта

Документ			Причина списания
наименование	дата	номер	

4. Сведения о внутреннем перемещении объекта и проведении ремонта

Накладная		местонахождение объекта	Ответственное(-ые) лицо(-а)	Проведение ремонта						
				документ			сумма затрат	гарантийный талон (сертификат)		
дата	номер			наименование	дата	номер		номер	дата	срок действия
1	2	3	4	5	6	7	8	9	10	11
	00000085	Общ 3	Радецкая Елена Викторовна							
01.08.2023	0000-000251	Общежитие №3	Раудцепп Наталья Сергеевна							

5. Краткая индивидуальная характеристика объекта

Наименование признаков, характеризующих объект*	Материалы, размеры и прочие сведения						Содержание драгоценных материалов (металлов, камней и т.п.)				
	основной объект	наименование важнейших комплектующих (деталей, узлов, пристроек, приспособлений и принадлежностей), относящихся к основному объекту				наименование		единица измерения		количество (масса)
						объекта (детали)	драгоценного материала	наименование	код по ОКЕИ	
1	2	3	4	5	6	7	8	9	10	11

* Для животных (многолетних насаждений, земельных участков) - порода (породность), кличка, масть, приметы (количество деревьев (кустов), номер участка (полосы), площадь в квадратных метрах).

Приложение. Документация на объекты основных средств (паспорт, свидетельство, чертеж, модель, тип, марка и др.) на _____ л. в _____ экз.

Карточку заполнил _____ (должность) _____ (подпись) _____ (расшифровка подписи)

Муниципальное унитарное предприятие "Городское бюро технической инвентаризации"

(наименование органа технической инвентаризации)

Субъект РФ	*Саратовская обл*
Район субъекта РФ	
Населенный пункт	*г Саратов*
Район населенного пункта	*Октябрьский*
Микрорайон	
Плановый квартал	*3Сад.*
Улица (пер.)	*ул Садовая Большая*
Дом№	*137*
Строение(корпус)	
Местоположение	

ТЕХНИЧЕСКИЙ ПАСПОРТ

по *ул Садовая Большая, 137*

Вид объекта	*Сооружение*
Назначение объекта	*сооружение*
Наименование объекта	*Спортивная площадка (не является объектом капитального строительства)*
Текущее использование	*нежилое*
Учетный статус объекта	*Завершенный строительством*

Номер инвентарного дела	*44467*
Кадастровый номер	
Инвентарный номер учета объекта	

Дата инвентаризации объекта 09.09.2015 Дата последних изменений

Сведения о правообладателях объекта

Саратовская обл,,г Саратов,Октябрьский р-он,,ул Садовая Большая,137,

	Субъект права	Вид права	Документ-основание	Сведения о регистрации права	Долевое участие
XXIII	ГБОУ ВПО Саратовский ГМУ им. В.И. Разумовского Минздрава Росии		"Учетная запись"		

Общие сведения

Наименование: *Спортивная площадка*

Адрес: *Саратовская обл,г Саратов,Октябрьский р-он,ул Садовая Большая,137,410054,3Сад.*

Литера: *XXIII*

Назначение: *сооружéние*

Количество объектов недвижимости: *1*

Из них зданий: *0*

сооружений: *1*

стационарного оборудования: *0*

Наличие объектов незавершенного строительства: *Нет*

№ п/п	№№ по плану (Литера)	Наименование объекта	Площадь	Год постройки
1	XXIII	Спортивная площадка	1692.9 (м кв.)	1953

Техническая характеристика объекта (частей объекта)

№ п/п	№№ по плану (Литера)	Наименование объекта	Площадь	Описание
1	XXIII	Спортивная площадка	964.3 (м кв.)	Площадка с асфальтовым покрытием и с[illegible]щитами на металлических опорах - 57%
2	XXIII	Спортивная площадка	728.6 (м кв.)	Площадка с земляным покрытием - 43%
		Итого:	1692.9	

Исчисление восстановительной стоимости строений, сооружений и их частей

Литера	Наименование строения, сооружения (частей)	Таблица	Стоимость ед. изм.	Поправочный коэффициент	Стоимость ед. изм. с учетом поправки	Расчётный параметр	Восстановительная стоимость, руб.	Износ %	Действительная стоимость, руб.
XXIII	Спортивная площадка с асфальтовым покрытием	35 /3./а	2830.00	Инфляционный : 22.57 Территориальный коэффициент : 1.01 Отраслевой коэффициент : Прочие отрасли : 1.86	119992.00	1 (шт)	119 992	0	119 992
XXIII	Спортивная площадка с земляным покрытием	35 /3./б	580.00	Инфляционный : 22.57 Территориальный коэффициент : 1.01 Отраслевой коэффициент : Прочие отрасли : 1.86	24592.00	1 (шт)	24 592	30	17 214
						Итого :	144 584		137 206

09.09.2015 Исполнил техник: _____ Друзь Н.И.

_____/___/_____/г. Проверил главный специалист: _____

_____/___/_____/г. Уполномоченное лицо Муниципальное унитарное предприятие "Городское бюро технической инвентаризации" _____ Руководитель ЦП Буганкова О.Н.

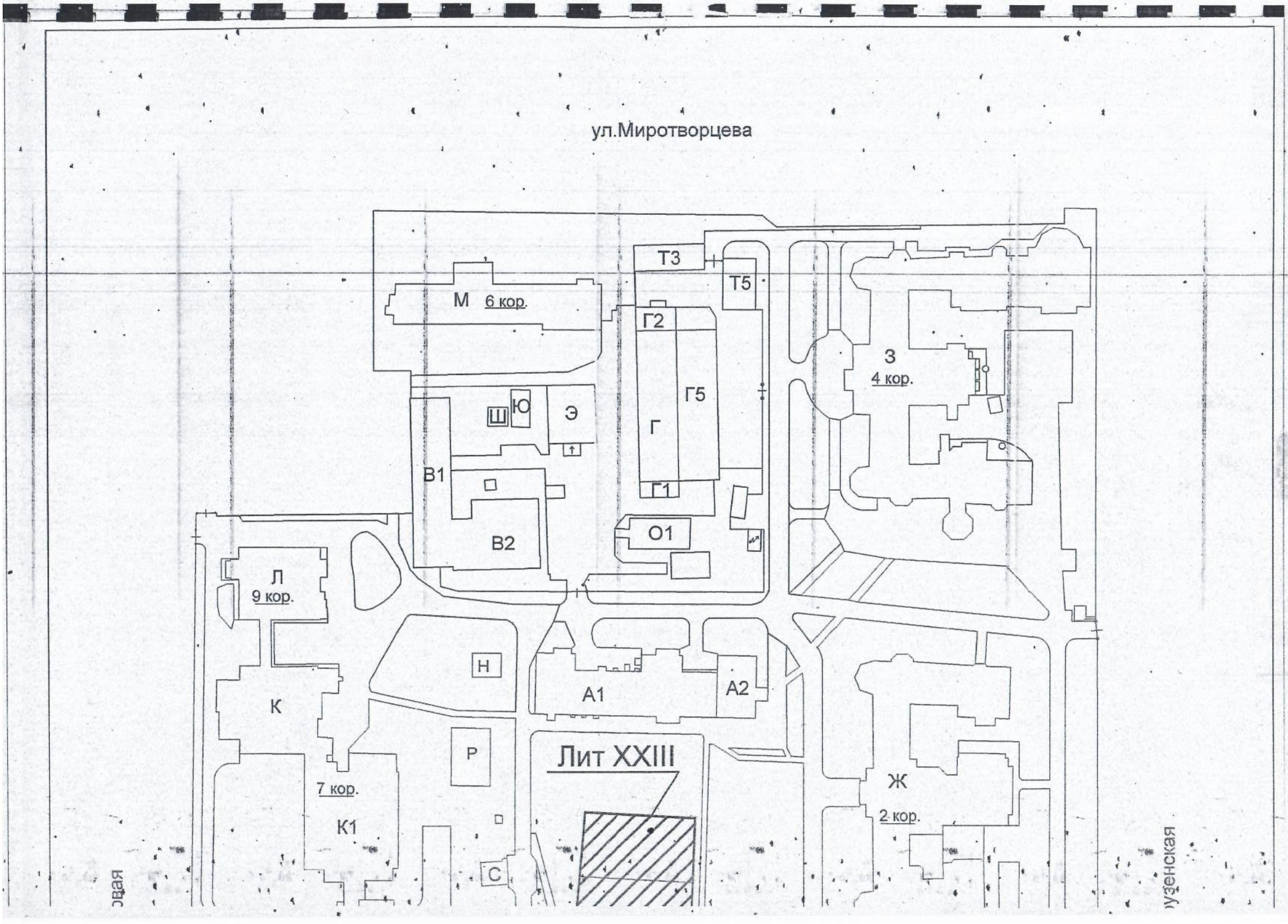
ул.Миротворцева
Т3
Т5
М 6 кор.
Г2
Г5
Г
З
4 кор.
Ш
Ю
Э
В1
Г1
В2
О1
Л
9 кор.
Н
А1
А2
К
Р
Лит XXIII
7 кор.
К1
Ж
2 кор.
С
овая
узенская

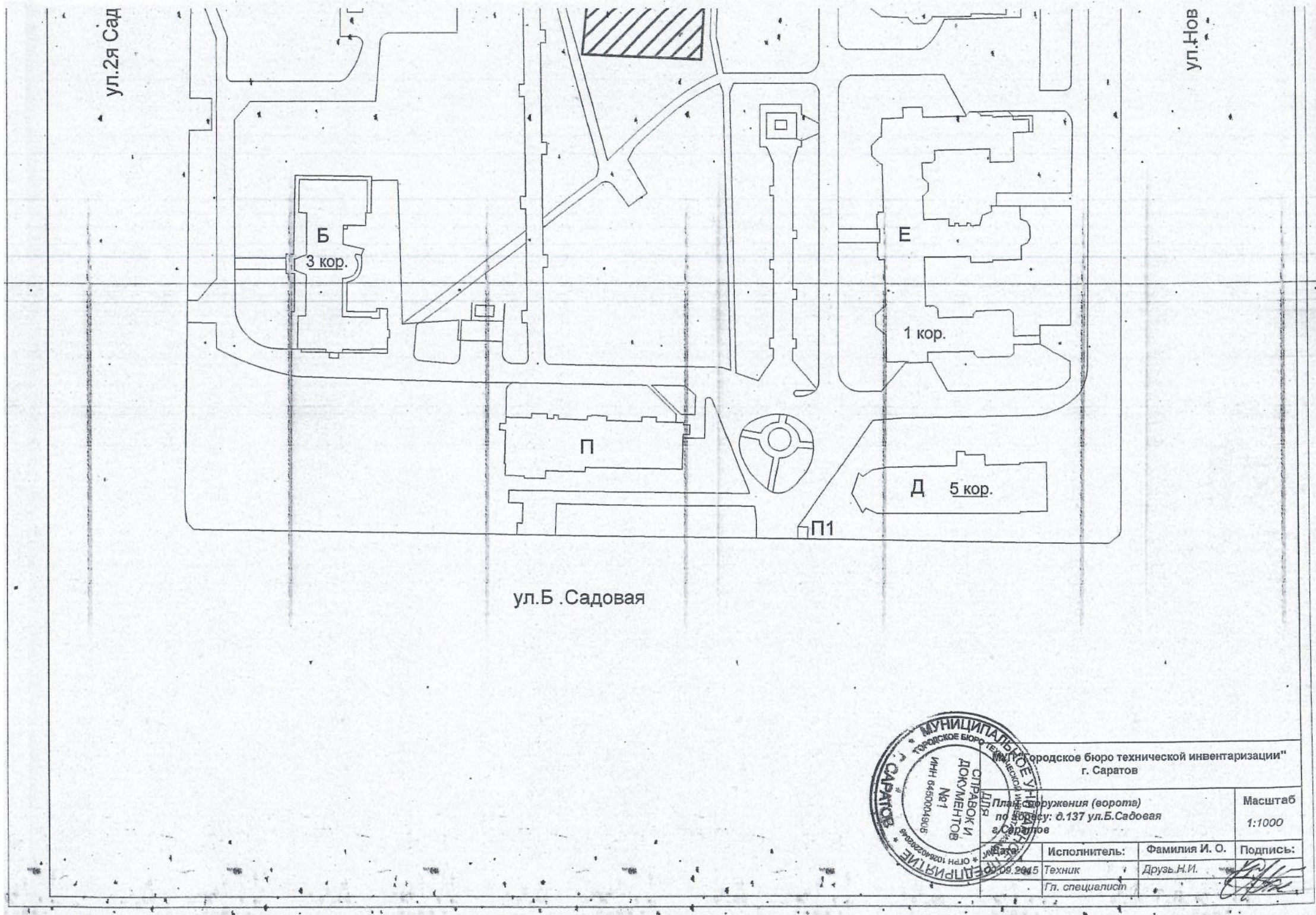

"Городское бюро технической инвентаризации" г. Саратов

План сооружения (ворота) по адресу: д.137 ул.Б.Садовая г.Саратов			Масштаб 1:1000
Дата: 03.09.2015	Исполнитель:	Фамилия И. О.	Подпись:
	Техник	Друзь.Н.И.	
	Гл. специалист		

ИНВЕНТАРНАЯ КАРТОЧКА УЧЕТА НЕФИНАНСОВЫХ АКТИВОВ № 00002

	КОДЫ
Форма по ОКУД	0504031
Дата открытия	01.01.1953
Дата закрытия	
по ОКПО	01963503
Амортизационная группа	10
по ОКПО	
Аналитическая группа	30
Номер*	
по ОКЕИ	383

Балансодержатель: федеральное государственное бюджетное образовательное учреждение высшего образования "Саратовский государственный медицинский университет имени В.И.Разумовского" Министерства здравоохранения Российской Федерации

Структурное подразделение: Университетская клиническая больница №1 им. С.Р. Миротворцева

Наименование объекта (полное): Спортивная площадка

Назначение объекта:

Организация - изготовитель (поставщик):

Вид объекта: иное движимое
(недвижимое, особо ценное движимое, иное движимое)

Местонахождение объекта (адрес):

Ответственное (-ые) лицо (-а): Иванов Николай Александрович

Единица измерения: руб

Инвентарный номер: 0410113002000021

Номер счета: 00000000000000000.4.101.32.310

Дата формирования карточки (по требованию): 17.01.2024

1. Сведения об объекте

Марка, модель, проект, тип, порода, паспорт, чертеж и т.п.	Номер(код) объекта (детали)			Дата выпуска, изготовления (иное)	Дата ввода в эксплуатацию	Документ, устанавливающий правообладание (обременение)			
	реестровый	заводской	иной			вид права (обременения)	дата	номер	примечание
1	2	3	4	5	6	7	8	9	10
	П12640002385 исключена				01.01.1953				

2. Стоимость объекта, изменение балансовой стоимости, начисление амортизации

Первоначальная стоимость объекта | 1 | 107 710,00 | *Первоначальная амортизация* | | *Первоначальное обесценение* | |

Изменение стоимости объекта				Балансовая (восстановительная) стоимость	Срок полезного использования	Амортизация							Сумма начисленного обесценения	Остаточная стоимость
причина	документ: наименование, номер	документ: дата / *дата операции*	сумма			дата окончания	норма, %: месячная	норма, %: годовая	сумма начисленной амортизации	метод начисления: наименование	метод начисления: начало начисления	метод начисления: окончание начисления		
2	3	4	5	6	7	8	9	10	11	12	13	14	16	15
		01.01.1953		107 710,00	564	Январь 2000	0,177	2,128	107 710,00	Линейный	Январь 2014	Январь 2014		0,00
По состоянию на дату формирования:			Итого	107 710,00				Итого	107 710,00			Итого		0,00

Справочно балансовая стоимость в валюте _____ код по ОКВ _____ сумма _____
(наименование валюты)

* Кадастровый номер земельного участка, на котором расположен объект (недвижимость).

3. Сведения о принятии к учету и о выбытии объекта

Отметка о принятии объекта к учету	Документ		
	наименование	дата	номер

Отметка о выбытии объекта	Документ			Причина списания
	наименование	дата	номер	

4. Сведения о внутреннем перемещении объекта и проведении ремонта

Накладная		местонахождение объекта	Ответственное(-ые) лицо(-а)	Проведение ремонта						
				документ			сумма затрат	гарантийный талон (сертификат)		
дата	номер			наименование	дата	номер		номер	дата	срок действия
1	2	3	4	5	6	7	8	9	10	11
	кл000010	Хоз.часть администрация	Ильченко Галина Ивановна							
08.11.2019	00000767	Медицинский колледж	Казанкина Ольга Николаевна							
23.09.2022	00000597	Медицинский колледж	Иванов Николай Александрович							

5. Краткая индивидуальная характеристика объекта

Наименование признаков, характеризующих объект*	Материалы, размеры и прочие сведения						Содержание драгоценных материалов (металлов, камней и т.п.)				
	основной объект	наименование важнейших комплектующих (деталей, узлов, пристроек, приспособлений и принадлежностей), относящихся к основному объекту					наименование		единица измерения		количество (масса)
							объекта (детали)	драгоценного материала	наименование	код по ОКЕИ	
1	2	3	4	5	6		7	8	9	10	11
Материал	Асфальтовое покрытие										
Площадь	964,3 м2										
Материал.	Земляное покрытие										
Площадь.	728,6 м2										

* Для животных (многолетних насаждений, земельных участков) - порода (породность), кличка, масть, приметы (количество деревьев (кустов), номер участка (полосы), площадь в квадратных метрах).

Приложение. Документация на объекты основных средств (паспорт, свидетельство, чертеж, модель, тип, марка и др.) на _____ л. в _____ экз.

Карточку заполнил _____ (должность) _____ (подпись) _____ (расшифровка подписи)